

仙台市図書館要覧

令和7年度

仙台市民図書館

目 次

I 図書館の概要

1. 沿革	1
2. 図書館の計画・運営方針と組織・経費	4
3. 施設の概要	7
4. 仙台市図書館協議会	8
5. 仙台市図書館のすがた	9
6. 図書館の蔵書数と利用状況の推移	10

II 事業の概要

1. 図書館の事業概要	25
2. 令和6年度の各館事業概要	29
3. 令和6年度の刊行物	37
4. 移動図書館巡回場所	38
5. 各種研修会等	39
6. その他	39

III 条例等

1. 仙台市図書館条例	40
2. 仙台市図書館条例施行規則	42
3. 仙台市図書館資料収集方針	46

施設位置図	48
-------------	----

I 図書館の概要

1. 沿革

明治 14 年 7 月	(宮城県書籍館設立)	平成 4 年 11 月	黒松分室開室
明治 22 年 4 月	(仙台市政施行)	平成 5 年 4 月	長命ヶ丘分室開室
大正 9 年 10 月	(第 1 回国勢調査, 仙台市人口118,984人)	9 月	若林図書館開館(28日)
大正 15 年 11 月	(市電開業)		(仙台市人口950,893人)
昭和 20 年 7 月	(戦災により市中心部焼失)	10 月	仙台市図書館オンラインネットワークシステム導入(泉・宮城野・若林図書館をネットワーク化)
昭和 25 年 12 月	(市教育委員会発足)		
昭和 35 年 4 月	仙台市図書館建設準備調査開始	平成 6 年 3 月	市民図書館に電算システム導入
昭和 36 年 10 月	図書館設置建設事務所開設	4 月	移動図書館わかば号の運行開始
11 月	図書館新築工事着工	平成 7 年 4 月	榴岡図書館, 仙台市図書館オンラインネットワークシステムに参入
昭和 37 年 3 月	(健康都市宣言)		市民図書館, 仙台市図書館オンラインネットワークシステムに参入
10 月	仙台市図書館条例・仙台市図書館館則 仙台市図書館協議会規則制定発布(公布15日, 施行27日)図書館新築工事完成(27日) 仙台市民図書館開館(29日) (仙台市人口446,813人)	12 月	広瀬図書館, 仙台市図書館オンラインネットワークシステムに参入
昭和 38 年 7 月	図書貸出開始	平成 8 年 4 月	(全館ネットワーク化完了)
昭和 39 年 7 月	配本サービス開始	11 月	利用者カードの全館共通化を実施
10 月	郷土資料室開設 (宮城野公民館新築完成に伴い図書室設置) (市役所庁舎完成)	平成 9 年 4 月	太白図書館開館準備開始
昭和 40 年 10 月		5 月	火～金曜日の閉館時間変更(18:30→19:00) を全館で試行実施
昭和 41 年 3 月	移動図書館ひろせ号の運行開始	11 月	図書返却先自由化を実施
昭和 47 年 6 月	複写サービス開始	平成 10 年 6 月	せんだいライブラリーネットワーク構想策定 委員会発足
昭和 48 年 8 月	(宮城町公民館内図書室において, 移動図書館 開始)		仙台都市圏公共図書館等の相互利用に関する 協定締結
昭和 49 年 2 月	(泉市移動図書館大空号の運行開始)		仙台都市圏公共図書館等の相互利用に関する 覚書締結
10 月	地域文庫活動に対する補助金交付要領の制定施行 (市戦災復興事業完了)	8 月	
昭和 50 年 6 月			仙台都市圏公共図書館等相互利用開始
昭和 51 年 3 月	(市電廃止)	10 月	せんだいライブラリーネットワーク構想答申
昭和 52 年 2 月	(泉市移動図書館大空号をつどい号に更新)	平成 11 年 3 月	移動図書館運行业務を市民図書館に集約
昭和 53 年 5 月	(泉図書館開館(10日))	4 月	せんだいライブラリーネットワーク整備計画 策定委員会発足
6 月	(宮城県沖地震発生)	5 月	太白図書館開館(1日)
7 月	(宮城町移動図書館わかさ号の運行開始)		(仙台市人口1,002,401人)
昭和 57 年 4 月	宮城野通図書館開設準備開始	9 月	移動図書館運行业務を(公財)仙台ひと・まち 交流財団に委託
6 月	(東北新幹線開業)		せんだいライブラリーネットワーク整備計画 策定
11 月	図書館協議会より「市民図書館の望ましい運 営のあり方」について答申	10 月	市民図書館移転作業に伴い休館 (9月1日～平成13年1月25日)
昭和 58 年 4 月	宮城野通図書館開館(30日)	平成 12 年 3 月	ホストコンピュータ及び端末装置更新
5 月	(加茂分室開室)		市民図書館新築移転開館(26日) (仙台市人口1,014,268人)
昭和 61 年 5 月	新泉図書館建設準備開始	9 月	市民図書館の開館時間を延長(火～金曜日 9:30～19:00を10:00～20:00, 土・日曜日 9:30～16:30を10:00～18:00)し, 休日 (10:00～18:00)を開館日とした
6 月	仙台市図書館整備基本構想策定委員会設置		視聴覚資料貸出における年齢制限撤廃 (小学生以下の者に対し貸出可とする)
12 月	仙台市図書館整備基本構想策定委員会答申	12 月	宮城県図書館情報ネットワークシステムに 参入
昭和 62 年 7 月	(市地下鉄開業)	平成 13 年 1 月	榴岡・泉・宮城野・広瀬・若林・太白の各図 書館の開館時間を延長(土・日曜日10:00～ 16:30を10:00～17:00)し, 休日(10:00～ 17:00)を開館日とした
11 月	(宮城町を編入, 仙台市人口743,805人)		全館の休館日を月曜日と毎月末日から, 休日 を除く月曜日と休日の翌日, 毎月第四木曜日 に変更
昭和 63 年 1 月	宮城野通図書館に電算システム導入準備開始		仙台市図書館ホームページ開設(インター ネットによる蔵書検索システム)
3 月	(泉市, 秋保町を編入, 仙台市人口887,864人) 編入に伴い泉図書館が仙台市の図書館となる 仙台市図書館整備基本計画策定		国立国会図書館ネットワークシステムに参入
4 月	宮城野図書館開館準備開始		宮城野図書館移転基本計画策定
10 月	根白石分室開室		せんだいライブラリーネットワーク・学校と の連携事業(試行)開始
平成 元年 4 月	南光台分室開室	3 月	
	(政令指定都市移行, 仙台市人口896,238人)		
	高森分室開室	4 月	
6 月	宮城野通図書館に電算システム導入		
平成 2 年 4 月	宮城野通図書館, 名称を榴岡図書館に変更(1日) 松陵分室開室		
7 月	泉図書館新築移転開館(電算システム導入)(12日) 宮城野図書館開館(電算システム導入)(18日)		
11 月	八本松分室開室		
平成 3 年 4 月	若林図書館開館準備開始 寺岡分室開室		
5 月	郵送貸出開始	平成 13 年 6 月	
7 月	広瀬図書館開館(電算システム導入)(7日)	9 月	
平成 4 年 4 月	将監分室開室	平成 14 年 5 月	
9 月	市民図書館耐震補強工事実施		

平成 15 年 9 月	こどものための読書案内「本の森へ」発行	平成 29 年 1 月	第2期仙台市教育振興基本計画策定
平成 16 年 12 月	仙台市子ども読書活動推進計画策定		仙台市図書館振興計画(第二次)策定
平成 17 年 4 月	せんだいライブラリーネットワーク・学校との連携事業実施	2 月	仙台市子ども読書活動推進計画(第三次)策定
平成 18 年 4 月	視聴覚資料の貸出期間の延長(1週間→2週間, 平成17年3月より試行)	4 月	「国立国会図書館レファレンス協同データベース事業」への事例登録により国立国会図書館長からの御礼状受領
平成 19 年 1 月	仙台市図書館コンピュータシステム更新		榴岡図書館の指定管理者制度2期目開始(丸善雄松堂株式会社が管理運営)
4 月	貸出点数の変更(図書館毎図書資料5冊, 視聴覚資料1点→全図書館で図書資料7冊, 視聴覚資料2点)	7 月	榴岡図書館の開館時間を延長(土・日曜日・休日10:00～17:00を10:00～18:00)
9 月	泉図書館「子どもの読書活動優秀実践図書館」文部科学大臣表彰	10 月	太白図書館「子どもの読書活動優秀実践図書館」文部科学大臣表彰
平成 20 年 4 月	インターネットによる予約受付開始(仙台市人口1,028,775人)		学校貸出図書配送サービスを開始
11 月	広瀬図書館に指定管理者制度を導入(丸善株式会社が管理運営)	平成 30 年 1 月	読書通帳配布開始
平成 21 年 1 月	泉図書館改築のため休館(11月1日～平成21年3月24日)	4 月	図書館情報システム更新, 図書館ホームページリニューアル
2 月	移動図書館基地移転のため休止	11 月	若林図書館の指定管理者制度2期目開始(株式会社ヴィアックスが管理運営)
3 月	視聴覚資料返却先自由化及び音響資料図書館間移動貸出を開始	平成 31 年 4 月	高等学校向け学校貸出サービスを開始
10 月	仙台市図書館協議会より「仙台市図書館の振興方策～これからの図書館サービスのあり方について～」の答申を受ける	令和 元 年 7 月	「仙台市図書館雑誌スポンサー広告事業取扱契約」を締結
平成 22 年 11 月	移動図書館運行再開		貸出点数の変更(図書資料7冊→10冊)
平成 23 年 1 月	泉図書館及び子供図書室(現こども図書室)開館(25日)	4 月	中田サービススポット開設(1日)
3 月	利用者カード更新手続き開始(有効期限3年)		若林図書館「子どもの読書活動優秀実践図書館」文部科学大臣表彰
4 月	仙台市民図書館移転10周年・国民読書年記念フォーラム開催	令和 2 年 7 月	ツイッター(現X)による広報の運用開始(6日)
10 月	音響資料のインターネット予約開始		全館の開館時間を10:00から9:30に変更(10日)
平成 24 年 2 月	東日本大震災のため全館休館	4 月	宮城野図書館「子どもの読書活動優秀実践図書館」文部科学大臣表彰
3 月	広瀬図書館の指定管理者制度2期目開始(丸善株式会社が管理運営)	6 月	新型コロナウイルス感染症拡大防止のため全館休館(4月18日～5月10日)
10 月	映像資料のインターネット予約と図書館間移動貸出を開始(仙台市人口1,049,493人)	10 月	小学1年生に利用者カード引換券を配布開始
平成 25 年 2 月	市民図書館の東日本大震災関連資料コーナーを『3.11震災文庫』としてリニューアル		泉図書館開館30周年イベント開催(6月26日～8月26日)
3 月	仙台市教育振興基本計画策定	令和 3 年 3 月	貸出点数の変更(視聴覚資料2点→3点)(仙台市人口1,096,704人)
4 月	仙台市図書館振興計画策定	4 月	新型コロナウイルス感染症拡大防止のため全館休館(3月26日～5月11日)
6 月	仙台市子ども読書活動推進計画(第二次)策定	6 月	仙台市教育構想2021策定
10 月	榴岡図書館に指定管理者制度を導入(丸善株式会社が管理運営)	11 月	広瀬図書館の指定管理者制度4期目開始(丸善雄松堂株式会社が管理運営)
平成 26 年 4 月	宮城野図書館移転作業に伴い休館(6月4日～10月1日)	12 月	広瀬図書館開館30周年イベント開催(6月25日～9月29日, 令和4年1月23日)
9 月	宮城野図書館新築移転開館(2日)(仙台市人口1,060,877人)	令和 4 年 3 月	せんだい電子図書館サービス開始(2日)
平成 27 年 3 月	市民図書館「子どもの読書活動優秀実践図書館」文部科学大臣表彰		移動図書館ひろせ号更新
4 月	音訳資料デジター及び再生機の貸出サービスを開始(3日)	4 月	16日深夜に発生した地震(M7.4, 市内震度5強)による資料散乱の復旧作業等のため翌17日臨時休館(市民, 榴岡, 若林)
12 月	国連防災世界会議で『3.11震災文庫』特別展示	5 月	将監分室閉室
平成 28 年 1 月	若林図書館に指定管理者制度を導入(株式会社ヴィアックスが管理運営)	6 月	仙台市図書館振興計画2022策定
3 月	若林図書館の開館時間を延長(土・日曜日・休日10:00～17:00を10:00～18:00)	7 月	榴岡図書館の指定管理者制度3期目開始(丸善雄松堂株式会社が管理運営)
4 月	せんだい3.11メモリアル交流館に「3.11震災文庫」の展示コーナーを設置	令和 5 年 2 月	せんだい電子図書館学校利用開始(1日)
7 月	移動図書館わかば号更新(リース)	4 月	市民図書館開館60周年イベント開催(23日)
10 月	図書館ホームページに中高生のページを開設	6 月	せんだい電子図書館電子雑誌閲覧サービス開始(28日)
平成 29 年 1 月	「あかちゃんと楽しむはじめての絵本」発行	7 月	若林図書館の指定管理者制度3期目開始(株式会社ヴィアックスが管理運営)
2 月	広瀬図書館の指定管理者制度3期目開始(丸善雄松堂株式会社が管理運営)	8 月	榴岡図書館開館40周年イベント開催(30日～)
3 月	広瀬図書館の開館時間を延長(土・日曜日・休日10:00～17:00を10:00～18:00)	9 月	荒井サービススポット開設(10日)
4 月	予約点数の変更(視聴覚資料2点→3点)		若林図書館開館30周年イベント開催(1日～30日)
7 月	図書館情報システム更新のため総合評価方式により業者選定	令和 6 年 3 月	移動図書館わかくさ号更新
10 月		6 月	仙台市子ども読書活動推進計画2024策定
		令和 7 年 2 月	若林図書館大規模改修工事に伴い休館(令和6年6月1日～令和7年1月31日)
			若林図書館再開館(1日)

東日本大震災による主な被災状況・震災後の再開状況

平成 23 年 3 月 11 日	東日本大震災発生 (M9.0) 人的被害なし 建物被害・資料散乱により全館休館
17 日	八本松分室臨時開館 (3/21の八本松市民センター避難所閉鎖 まで5日間)
23 日	児童館等での読み聞かせ開始 (3～4月, 延べ25箇所)
4 月 1 日	市内避難所等への配本開始 (4～6月, 延べ47箇所)
5 日	太白図書館で臨時窓口を設置 移動図書館暫定運行開始
6 日	若林図書館で臨時窓口を設置
9 日	市民図書館で臨時窓口を設置
19 日	広瀬図書館再開 (18時閉館)
27 日	八本松分室再開 (16時閉館)
28 日	宮城野図書館で臨時窓口を設置
5 月 3 日	市民図書館再開 (18時閉館) 市民図書館に3.11震災文庫を設置
10 日	太白図書館再開 (18時閉館)
12 日	泉図書館・榴岡図書館で臨時窓口を設置
17 日	高森分室・寺岡分室再開
27 日	若林図書館再開 (18時閉館)
31 日	移動図書館通常運行再開
6 月 1 日	閉館時刻通常化 (市民20時, 広瀬・若林・太白19時)
3 日	黒松分室再開
7 日	長命ヶ丘分室・加茂分室再開
14 日	将監分室再開
7 月 1 日	根白石分室再開
26 日	榴岡図書館再開

平成 23 年 8 月 5 日	宮城野図書館再開
9 月 6 日	松陵分室再開
11 月 30 日	泉図書館再開
平成 27 年 3 月 31 日	南光台分室再開

図 書 館 名	建 物 等 被 害 の 状 況
市民図書館	・3階南側窓ガラス破損, 室内側に落下 ・エスカレーター壁面ガラス多数破損 ・地下2階集密書架の破損
広瀬図書館	・内壁一部亀裂
宮城野図書館	・外壁タイル剥落, コンクリート片落下, 亀裂多数 ・外周一部地盤沈下 ・内壁亀裂多数 ・給水管破損により天井より浸水
榴岡図書館	・内壁亀裂
若林図書館	・非常用自家発電機・スプリンクラー損傷 ・地盤沈下 ・下水管損傷
太白図書館	・大ガラス等破損 ・天吊り防煙板亀裂
泉図書館	・大型ガラス多数破損 ・外壁・内壁亀裂多数, 一部鉄筋露出等 ・屋上ゴンドラレール湾曲 ・エレベータ破損
分室 (太白1, 泉9※)	・各分室で建物被害, 南光台分室は損傷大
移動図書館	・三本塚駐車場, 荒浜駐車場で津波被害, 館(やかた)駐車場で地盤沈下等

※東日本大震災当時

新型コロナウイルス感染症の拡大防止対応

令和 2 年 2 月 28 日	主催イベントの中止を決定 ※以降, 仙台市のガイドラインに則り, 図書館の対応を決定
3 月 3 日	閲覧席や新聞・雑誌・視聴覚資料の閲覧等, 館内に一定時間滞在するサービスの休止
4 月 11 日	利用時間を17時までに短縮し, 主たるサ ービスを予約資料の貸出に限定
18 日	全館休館 (インターネットによる予約受付, 移動図書館車の運行も休止)
5 月 12 日	利用時間を17時までに短縮し, 主たるサ ービスを予約資料の貸出に限定して再開 移動図書館車の運行再開
19 日	予約受付再開
26 日	通常の開館時間で, 書架への立ち入り, 予約資料以外の貸出を再開
6 月 2 日	閲覧席の利用, 図書資料の閲覧等を再開 ※席数を減らし, 1時間以内の利用
7 月 1 日	少人数のイベントを再開
令和 3 年 3 月 23 日	施設内職員に陽性者が確認されたため, 正午から市民図書館を臨時休館
26 日	全館休館 (移動図書館の運行も休止)
4 月 8 日	インターネットによる予約受付を休止

令和 3 年 4 月 20 日	利用時間を17時までに短縮のうえ臨時窓口 を開設し, 予約資料の貸出に限定して再開 (移動図書館車巡回場所での予約資料の貸 出も再開)
5 月 12 日	通常の開館時間で, 書架への立ち入り, 予 約資料以外の貸出を再開 ※席数を減らし, 短時間の利用とするなど の感染予防の徹底を継続 インターネットによる予約受付を再開 少人数のイベントを再開 移動図書館車の運行再開
8 月 31 日	全館休館 (ただし, 利用時間を17時までに 短縮し, 貸出に係るサービスに限定して実 施。閲覧席を撤去, イベントも中止)
9 月 14 日	閲覧席を戻し (通常時の半分程度), 通常 の開館時間にて再開 イベントを再開 ※以降, 各館の状況に応じて規模を縮小す るなどして実施
令和 4 年 10 月 1 日	視聴覚資料の館内視聴サービスを順次再開
令和 5 年 2 月 25 日	閲覧席の運用見直し (通常並み)
5 月 8 日	新型コロナウイルス感染症 5 類移行 図書館サービス, イベント等通常時の運用

2. 図書館の計画・運営方針と組織・経費

(1) 仙台市図書館振興計画2022

平成29年1月に策定した「仙台市図書館振興計画（第二次）」の成果と課題を踏まえ、令和4年度から令和10年度までの7年間に取り組むべき計画を定めた「仙台市図書館振興計画2022」を令和4年3月に策定した。

めざす図書館像「地域・市民に役立ち、共に成長を続ける図書館」の実現に向けて、以下の4つの方向性に基づいた取り組みを進めている。

めざす図書館像「地域・市民に役立ち、共に成長を続ける図書館」

【4つの方向性】

- 方向性1 地域の創造性を継承・発展させるとともに、市民の課題解決や探求的活動を支援する地域・市民に役立つ図書館をめざします。
- 方向性2 こどもの年齢や障害の有無に応じた図書館サービスを行う、0歳から読書に親しめる読書文化を育む図書館をめざします。
- 方向性3 誰もが使いやすく、どこに住んでいても情報が身近に届く、市民一人ひとりに利用しやすい図書館をめざします。
- 方向性4 図書館資源の適正配分と適切な評価を踏まえた経営を行う、自らの変革を進める図書館をめざします。

(2) 令和7年度運営方針

「仙台市図書館振興計画2022」に基づき、資料を収集・整理・保存し、市民の利用に供することはもとより、学校・家庭・地域と連携したこども読書活動の推進、図書館を利用しにくい方々へのアウトリーチ型の事業の充実を図る。また、近年の感染症のまん延等を契機とした新たなニーズに対応するため、従来の紙を媒体とする図書の充実と併せ、オンラインサービスを推進し、来館型・非来館型それぞれの長所を適切に取り入れた図書館サービスを提供する。

地域や市民の様々な課題解決を支援しながら、本を通して心を支え、市民一人ひとりの生涯にわたる主体的学びに役立ち、共に成長を続ける図書館をめざす。

(3) 組織機構と業務

仙台市図書館の組織は、本庁の部に相当する第一種公所の市民図書館、課に相当する第二種公所の宮城野図書館、太白図書館、泉図書館で構成される。また、指定管理者（※）が管理運営を行っている若林図書館、広瀬図書館、榴岡図書館については、市民図書館が指導・監督を行っている。移動図書館については、市民図書館が運営について統括し、（公財）仙台ひと・まち交流財団に運行業務を委託しており、泉図書館長が図書サービス課長を兼務している。

※若林図書館は株式会社ヴィアックス、広瀬図書館及び榴岡図書館は丸善雄松堂株式会社

○職員構成（令和7年4月1日現在）

	市民図書館		宮城野図書館		太白図書館		泉図書館		直営計	
	人数	有資格者	人数	有資格者	人数	有資格者	人数	有資格者	人数	有資格者
正職員	23	4	9	4	10	4	20	5	62	17
会計年度任用職員	26	22	16	13	27	21	23	20	92	76
臨時職員										
委託										
指定管理者										
計	49	26	25	17	37	25	43	25	154	93

	若林図書館		広瀬図書館		榴岡図書館		移動図書館		指定管理者・委託計		合計	
	人数	有資格者	人数	有資格者	人数	有資格者	人数	有資格者	人数	有資格者	人数	有資格者
正職員											62	17
会計年度任用職員											92	76
臨時職員											0	0
委託							9	4	9	4	9	4
指定管理者	27	23	17	15	13	12			57	50	57	50
計	27	23	17	15	13	12	9	4	66	54	220	147

※ 有資格者＝司書・司書補有資格者（再掲）

○仙台市図書館組織（令和7年4月1日現在）

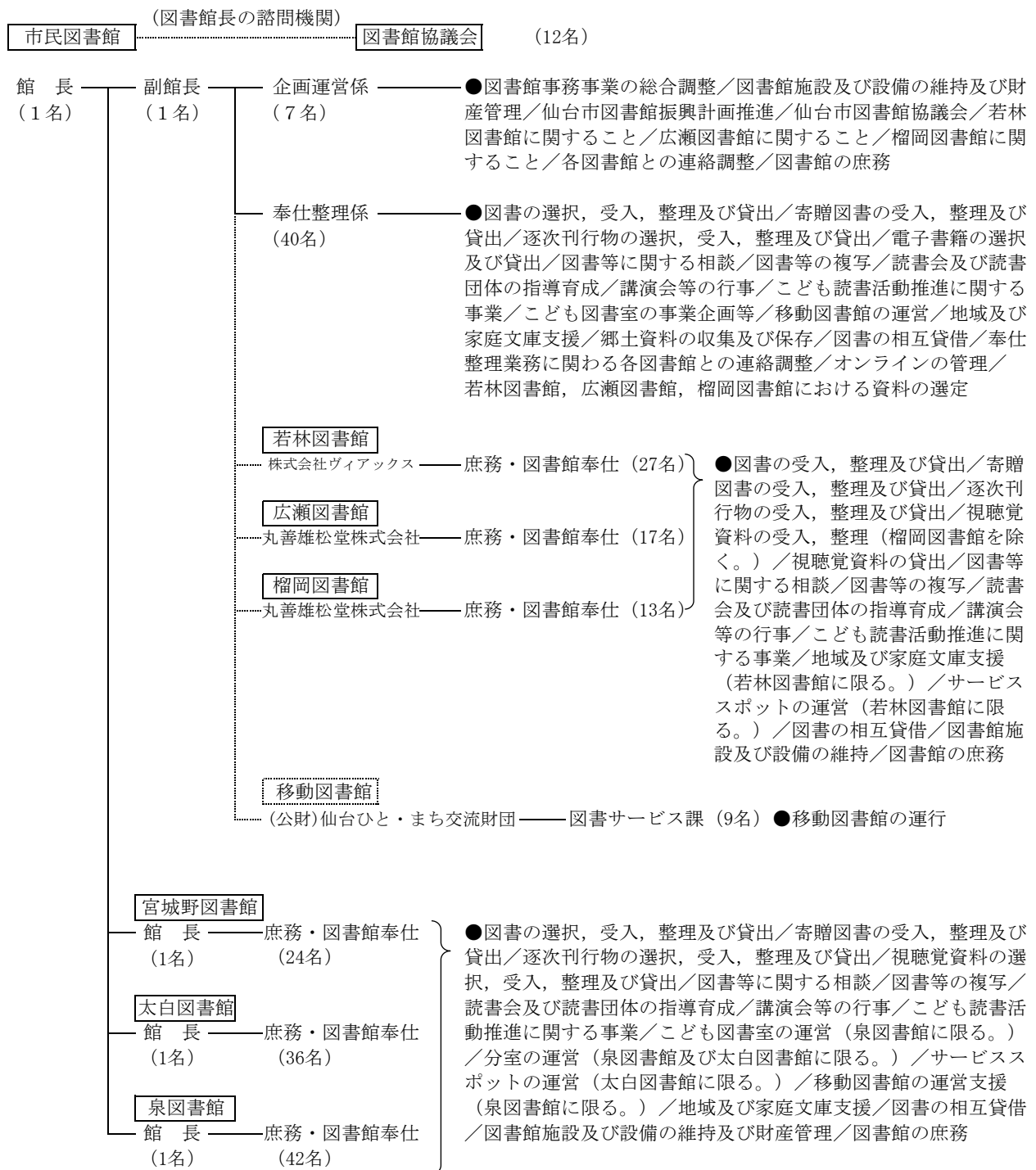

(4) 図書館の経費

① 図書館費（令和6年度決算、令和7年度当初予算）

（単位：千円）

		運営管理費	資料購入費	図書館 オンラインシステム 経費	移動図書館 運営費	図書館 振興計画 推進	手をつなぐ 文庫の会に 対する補助金	図書館 維持修繕	図書館 施設整備	計
市民	6決算	12,758	52,061	93,076	51,586	3,555	400			213,436
	7予算	13,350	48,514	96,278	56,545	4,681	400			219,768
広瀬	6決算	56,404	8,524						2,243	67,171
	7予算	56,400	8,085						85,515	150,000
宮城野	6決算	1,711	14,934	1,526						18,171
	7予算	2,458	14,482	477						17,417
榴岡	6決算	52,483	7,603							60,086
	7予算	52,796	7,234							60,030
若林	6決算	90,083	11,568						465,036	566,687
	7予算	105,256	13,756							119,012
太白	6決算	4,810	15,825	705						21,340
	7予算	5,059	14,883	708					36,463	57,113
泉	6決算	79,218	23,140	1,038			170	472	3,629	107,667
	7予算	92,536	21,819	1,046			170	6,078		121,649
計	6決算	297,467	133,655	96,345	51,586	3,555	570	472	470,908	1,054,558
	7予算	327,855	128,773	98,509	56,545	4,681	570	6,078	121,978	744,989

② 仙台市一般会計に占める図書館費及び資料購入費の推移（当初予算）

（単位：千円）

	令和3年度	令和4年度	令和5年度	令和6年度	令和7年度
一般会計	576,424,000	592,893,000	614,651,000	648,053,000	675,675,000
図書館費	665,720 (0.115%)	698,299 (0.118%)	755,044 (0.123%)	1,101,150 (0.170%)	744,989 (0.110%)
資料購入費	136,336 (0.024%)	137,870 (0.023%)	135,698 (0.022%)	132,667 (0.020%)	128,773 (0.019%)

※ 人件費を含まない

※ 電子書籍を含む

3. 施設の概要

館 名	構 造	敷地面積 m ²	延床面積 m ²	主 要 施 設	開館時間	休 館 日
仙台市民図書館 (複合施設 せんだいメディアテーク ・図書館 ・せんだいメディアテーク)	鉄骨造 一部鉄筋コンクリート造 地下2階 地上7階＋屋上階 (B2, B1, 2階一部, 3・4階部分)	3,948.72	21,682.15 (図書館部分 3,750.00)	一般開架 1,685m ² 児童開架 277m ² おはなしのへや 29m ² 郷土資料・参考資料 494m ² 2階作業スペース等 47m ² 書庫・サーバー室 742m ² 事務室・作業室 477m ²	火～金 9:30～20:00 土・日・休 9:30～18:00	
広瀬図書館 (複合施設 広瀬文化センター ・図書館 ・市民センター ・文化センター)	鉄筋コンクリート造 一部鉄骨造 地下1階 地上4階建 (1階部分)	6,746.77	4,687.23 (図書館部分 600.21)	一般・児童・A V開架 406m ² おはなしのへや 22m ² 新聞・雑誌コーナー 54m ² 書庫 68m ² 事務室・作業室 51m ²	火～金 9:30～19:00 土・日・休 9:30～18:00	
宮城野図書館 (複合施設 宮城野区文化センター ・図書館 ・市民センター ・文化センター ・情報センター ・児童館)	鉄筋コンクリート造 地下1階 地上3階建 (B1, 1階一部)	12,626.18	13,625.89 (図書館部分 2,810.70)	一般・児童・A V開架 1,287m ² 雑誌・新聞コーナー 154m ² レファレンスコーナー 120m ² おはなしのへや 34m ² 書庫 296m ² 事務室・作業室 244m ²	火～金 9:30～19:00 土・日・休 9:30～17:00	・月曜日 (休日にあたる 日を除く) ・休日の翌日 (土曜日、日 曜日又は休日 にあたる日 を除く) ・1月～11月の 第4木曜日 (休日にあたる 日を除く) ・12月28日から 翌年の1月4日 までの日 ・特別整理期間
榴岡図書館 (複合施設 パルシティ仙台 ・図書館 ・生涯学習支援センター)	鉄骨鉄筋 コンクリート造 7階建 (4階部分)	3,367.52	4,064.32 (図書館部分 606.98)	一般・児童開架 296m ² おはなしのへや 46m ² 新聞・雑誌コーナー 78m ² 事務室 47m ²	火～金 9:30～19:00 土・日・休 9:30～18:00	
若林図書館 (複合施設 若林区文化センター ・図書館 ・市民センター ・文化センター ・情報センター)	鉄筋コンクリート造 一部鉄骨造 地下1階 地上3階建 (B1～2階部分)	11,842.43	11,446.81 (図書館部分 1,911.16)	一般・児童開架 965m ² おはなしのへや 34m ² A V・Y A コーナー 251m ² 視聴覚室・会議室 190m ² 書庫 250m ² 事務・作業・A V資料室 124m ²		
太白図書館 (複合施設 太白区文化センター ・図書館 ・市民センター ・文化センター ・情報センター ・児童館)	鉄骨鉄筋 コンクリート造 一部鉄筋コンクリート造 地下2階 地上6階建 (B2～1階部分)	9,360.87	13,957.44 (図書館部分 2,454.25)	一般・児童開架 1,242m ² おはなしのへや 35m ² 雑誌・A V開架 345m ² 地下1階作業室 66m ² 視聴覚室 106m ² 書庫 275m ² 作業室 56m ²	火～金 9:30～19:00 土・日・休 9:30～17:00	
泉図書館 (複合施設 ・図書館 ・仙台市子育て ふれあいプラザ のびすく泉中央)	鉄骨鉄筋 コンクリート造 地下1階 地上5階建 (B1～3階部分)	4,676.59	8,629.51 (図書館部分 6,698.16)	一般書開架 1,426m ² A V コーナー 103m ² Y A コーナー 82m ² こども図書室 570m ² 大研修室 297m ² 読書活動推進室 53m ² 書庫 702m ² 事務室・選書室等 650m ²		

4. 仙台市図書館協議会

仙台市図書館条例第6条に基づき、図書館長の諮問機関として図書館協議会が設置されている。(昭和37年10月設置)
委員の任期は2年とする。

○仙台市図書館協議会委員名簿(令和7年5月1日現在12名(定数12名))

	氏 名	役 職 名		氏 名	役 職 名
会 長	渡 邊 千 恵 子	尚絅学院大学 人文社会学群人文社会学類 教授	委 員	佐々木 祐 二	仙台市立燕沢小学校 校長
副会長	児 玉 忠	宮城教育大学 教育学部 教授	委 員	佐 藤 孝 子	子ども読書コミュニティプロジェクト みやぎ
委 員	神 谷 祥 夫	株式会社河北新報社 編集局文化部副部長	委 員	佐 藤 幸 雄	仙台市議会議員
委 員	木村ひろみ	仙台市PTA協議会 副会長	委 員	中 川 美 佳	仙台市立松陵中学校 校長
委 員	小 林 直 之	東北大学出版会 事務局長	委 員	渡 邊 勝 宏	宮城県図書館 資料奉仕部長
委 員	齋 藤 千 里	ブックトークボランティア 「ランプ」代表	委 員	渡 辺 祥 子	フリーアナウンサー・ 情報誌「りらく」編集長

令和6年度は4回の定例会議を行った。

開 催 日	主 な 議 題 等
令和6年5月17日 (第31期第6回)	<ul style="list-style-type: none"> ●令和6年度仙台市図書館運営方針・事業計画について ●令和6年度仙台市図書館予算概要について ●令和5年度蔵書点検結果について ●大規模修繕工事に伴う若林図書館の臨時休館について ●「仙台市図書館振興計画2022」の中間見直しに向けて ●令和6年度仙台市図書館協議会について
令和6年8月20日 (第31期第7回)	<ul style="list-style-type: none"> ●令和5年度仙台市図書館利用状況等について ●令和5年度仙台市図書館事業報告書(案)について
令和6年11月28日 (第31期第8回)	<ul style="list-style-type: none"> ●指定管理者制度導入館の令和5年度管理運営状況について ●「仙台市図書館振興計画2022」の推進に向けた目標及び管理指標の状況について ●令和6年度「仙台市図書館振興計画2022」推進のための取組みについて
令和7年2月4日 (第32期第1回)	<ul style="list-style-type: none"> ●令和6年度の事業成果について ●「仙台市の図書館に関するアンケート調査」実施報告について ●令和7年度仙台市図書館運営方針・事業計画策定に向けた「重点的な取組み」案について

5. 仙台市図書館のすがた

※雑誌・新聞の所蔵数には各館重複分を含む

所蔵数 (令和7年3月31日現在)	一般書	1,268,407 冊
	児童書	746,997 冊
	電子書籍	4,183 点
	雑誌	1,100 タイトル ※
	新聞	111 紙 ※
	視聴覚資料	68,997 点
	所蔵数合計 (雑誌・新聞を除く)	2,088,584 冊・点

個人登録者数(団体・文庫を除く) (令和7年3月31日現在)	80,445 人
-----------------------------------	----------

令和6年度 個人貸出利用状況 (団体・文庫を除く)	利用者数	1,437,411 人
	一般書	2,308,877 冊
	児童書	1,376,546 冊
	電子書籍	29,819 点
	雑誌	166,768 冊
	視聴覚資料	188,269 点
	貸出数合計	4,070,279 冊・点

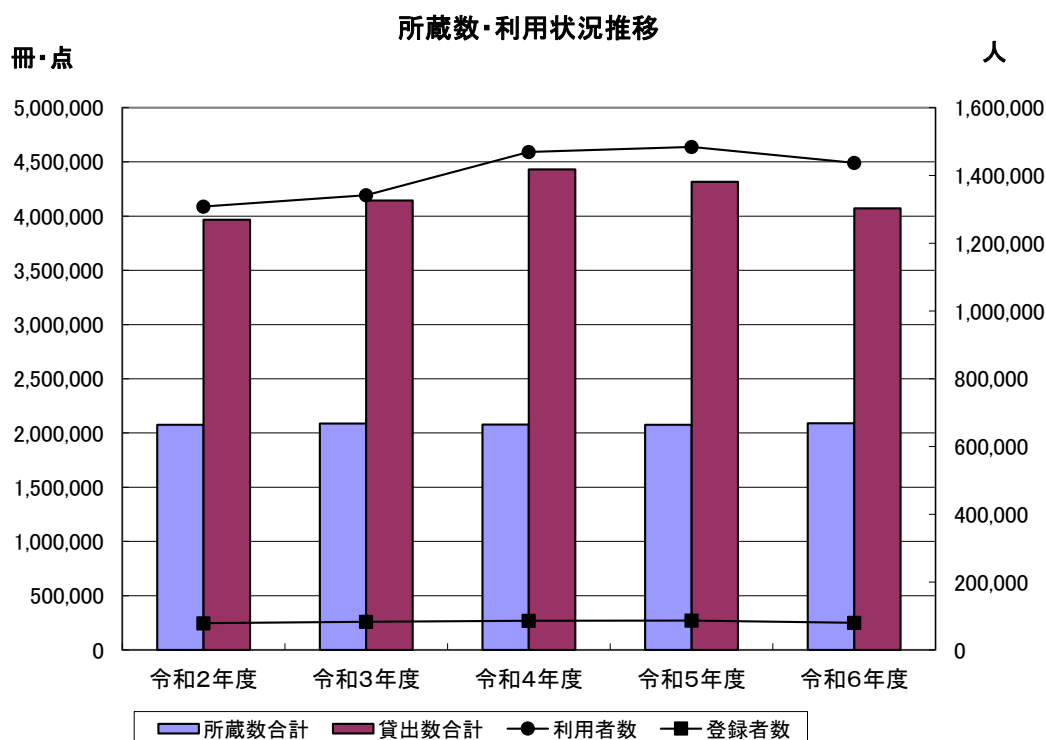

登録者数：当該年度に貸出の利用実績があった人数

利用者数：当該年度に貸出の利用があった延べ人数（貸出延長をした人数を含む）

貸出数：当該年度に貸出された資料点数の合計

（貸出延長をした資料点数を含む。令和3年度以降、電子書籍の貸出数を含む）

6. 図書館の蔵書数と利用状況の推移

① 令和6年度図書資料受入状況

区 分		令和5年度末 蔵書冊数	令和6年度受入冊数				購入費 千円	単 価 円	令和6年度 除籍冊数	令和6年度末 蔵書冊数
			購 入	寄 贈	その他	計				
市民図書館	一 般 書	冊 404,410	冊 7,896	冊 899	冊 180	冊 8,975	27,038	3,424	冊 3,270	冊 410,115
	児 童 書	176,559	3,398	82	209	3,689	11,362	3,343	2,146	178,102
	計	580,969	11,294	981	389	12,664	38,400	3,400	5,416	588,217
広瀬図書館	一 般 書	60,541	2,326	102	40	2,468	4,087	1,757	1,976	61,033
	児 童 書	38,611	1,510	38	21	1,569	2,500	1,655	1,911	38,269
	計	99,152	3,836	140	61	4,037	6,587	1,717	3,887	99,302
宮城野図書館	一 般 書	170,121	4,285	226	31	4,542	7,679	1,792	2,528	172,135
	児 童 書	85,256	2,084	60	44	2,188	3,276	1,571	817	86,627
	計	255,377	6,369	286	75	6,730	10,955	1,720	3,345	258,762
榴岡図書館	一 般 書	41,432	2,013	145	40	2,198	3,730	1,852	2,276	41,354
	児 童 書	28,213	1,545	12	12	1,569	2,500	1,618	1,415	28,367
	計	69,645	3,558	157	52	3,767	6,230	1,750	3,691	69,721
若林図書館	一 般 書	166,025	3,175	165	30	3,370	5,691	1,792	3,064	166,331
	児 童 書	83,700	1,784	19	3	1,806	2,388	1,338	819	84,687
	計	249,725	4,959	184	33	5,176	8,079	1,629	3,883	251,018
太白図書館	一 般 書	140,115	4,696	828	94	5,618	8,384	1,785	969	144,764
	児 童 書	95,205	2,454	122	68	2,644	3,629	1,478	1,392	96,457
	計	235,320	7,150	950	162	8,262	12,013	1,680	2,361	241,221
泉図書館	一 般 書	273,961	6,520	533	72	7,125	12,007	1,841	8,411	272,675
	児 童 書	235,334	4,716	226	92	5,034	6,058	1,284	5,880	234,488
	計	509,295	11,236	759	164	12,159	18,065	1,607	14,291	507,163
合 計	一 般 書	1,256,605	30,911	2,898	487	34,296	68,616	2,219	22,494	1,268,407
	児 童 書	742,878	17,491	559	449	18,499	31,713	1,813	14,380	746,997
	計	1,999,483	48,402	3,457	936	52,795	100,329	2,072	36,874	2,015,404

- ※ 受入事由「その他」には「保管転換」「弁償」を含む
 ※ 児童書には「紙芝居」を含む（次頁以降同じ）
 ※ 市民図書館には移動図書館の蔵書冊数を含む（次頁以降同じ）
 ※ 太白図書館、泉図書館には各分室の蔵書冊数を含む（次頁以降同じ）
 ※ 冊数・購入費には電子書籍は含まない（次頁以降同じ）

② 令和6年度視聴覚資料、雑誌・新聞等受入状況

区 分	視 聴 覚 資 料 受 入 状 況								雑誌・新聞等受入状況					
	令和5年度末 所蔵点数	令和6年度受入点数			購入費	単 価	令和6年度 除籍点数	令和6年度末 所蔵点数	雑誌受入		新聞等受入		購入費	
		購 入	寄 贈 等	計					購 入	寄 贈	購 入	寄 贈		
市 民 図 書 館	点 —	点 —	点 —	点 —	千円 —	円 —	点 —	点 —	タイトル 212	タイトル 18	紙 34	紙 3	千円 5,383	
広 瀬 図 書 館	6,017	98	20	118	629	6,418	127	6,008	78	0	9	0	1,308	
宮 城 野 図 書 館	13,275	213	29	242	1,316	6,178	162	13,355	171	11	15	2	2,663	
榴 岡 図 書 館	—	—	—	—	—	—	—	—	74	5	9	0	1,373	
若 林 図 書 館	15,430	80	14	94	837	10,462	1,957	13,567	171	7	13	2	2,653	
太 白 図 書 館	15,480	221	15	236	1,400	6,334	678	15,038	145	4	10	2	2,411	
泉 図 書 館	21,262	311	21	332	1,576	5,067	565	21,029	199	5	10	2	3,499	
合 計	71,464	923	99	1,022	5,758	6,238	3,489	68,997	1,050	50	100	11	19,290	

③ 蔵書冊数の推移（年度末）

区 分		令和2年度	令和3年度	令和4年度	令和5年度	令和6年度
市民図書館	冊	冊	冊	冊	冊	冊
	一般書	396,347	399,688	400,226	404,410	410,115
	児童書	176,192	176,811	174,782	176,559	178,102
	計	572,539	576,499	575,008	580,969	588,217
広瀬図書館	一般書	60,251	60,945	61,846	60,541	61,033
	児童書	40,027	39,953	40,008	38,611	38,269
	計	100,278	100,898	101,854	99,152	99,302
宮城野図書館	一般書	165,982	166,935	168,764	170,121	172,135
	児童書	82,279	83,917	84,942	85,256	86,627
	計	248,261	250,852	253,706	255,377	258,762
榴岡図書館	一般書	42,192	42,273	42,401	41,432	41,354
	児童書	28,493	28,768	28,513	28,213	28,367
	計	70,685	71,041	70,914	69,645	69,721
若林図書館	一般書	166,970	166,343	168,284	166,025	166,331
	児童書	84,077	85,684	86,455	83,700	84,687
	計	251,047	252,027	254,739	249,725	251,018
太白図書館	一般書	129,718	131,940	134,821	140,115	144,764
	児童書	89,834	91,929	93,880	95,205	96,457
	計	219,552	223,869	228,701	235,320	241,221
泉図書館	一般書	276,298	273,213	273,353	273,961	272,675
	児童書	251,892	251,440	242,184	235,334	234,488
	計	528,190	524,653	515,537	509,295	507,163
合 計	一般書	1,237,758	1,241,337	1,249,695	1,256,605	1,268,407
	児童書	752,794	758,502	750,764	742,878	746,997
	計	1,990,552	1,999,839	2,000,459	1,999,483	2,015,404

④ 視聴覚資料所蔵点数の推移（年度末）

区 分		令和2年度	令和3年度	令和4年度	令和5年度	令和6年度
		点	点	点	点	点
広 瀬 図 書 館		6,434	6,458	6,016	6,017	6,008
宮 城 野 図 書 館		18,572	18,741	13,486	13,275	13,355
若 林 図 書 館		19,854	18,759	16,718	15,430	13,567
太 白 図 書 館		16,965	16,958	15,441	15,480	15,038
泉 図 書 館		23,849	23,833	21,248	21,262	21,029
合 計		85,674	84,749	72,909	71,464	68,997

⑤ 分類別受入・蔵書冊数内訳

上段（Ａ）令和６年度の受入冊数，下段（Ｂ）令和６年度末の蔵書冊数，＊は再掲

（冊／％）

区 分			一 般 書								
			総 記	哲 学	歴 史	社 会 学	自 然 学	技 術	産 業	芸 術	言 語 文 学
			０	１	２	３	４	５	６	７	８ ９
市 民 図 書 館	Ａ	冊数	477	360	919	1,810	742	1,012	332	686	299 2,338
		比率	3.8	2.8	7.3	14.3	5.9	8.0	2.6	5.4	2.4 18.5
	Ｂ	冊数	24,063	13,719	47,861	72,460	24,334	37,923	16,902	38,510	7,021 127,322
		比率	4.1	2.3	8.1	12.3	4.1	6.4	2.9	6.5	1.2 21.6
広 瀬 図 書 館	Ａ	冊数	73	86	235	415	217	245	60	175	47 915
		比率	1.8	2.1	5.8	10.3	5.4	6.1	1.5	4.3	1.2 22.7
	Ｂ	冊数	1,277	1,814	6,602	7,340	4,202	6,320	1,795	6,322	1,004 24,357
		比率	1.3	1.8	6.6	7.4	4.2	6.4	1.8	6.4	1.0 24.5
宮 城 野 図 書 館	Ａ	冊数	120	134	649	525	329	394	121	319	47 1,904
		比率	1.8	2.0	9.6	7.8	4.9	5.9	1.8	4.7	0.7 28.3
	Ｂ	冊数	5,492	5,216	17,076	22,019	9,094	10,773	4,428	16,575	2,733 78,729
		比率	2.1	2.0	6.6	8.5	3.5	4.2	1.7	6.4	1.1 30.4
榴 岡 図 書 館	Ａ	冊数	76	97	184	426	226	275	67	163	44 640
		比率	2.0	2.6	4.9	11.3	6.0	7.3	1.8	4.3	1.2 17.0
	Ｂ	冊数	1,070	1,701	5,464	5,166	2,942	4,477	1,229	3,731	789 14,785
		比率	1.5	2.4	7.8	7.4	4.2	6.4	1.8	5.4	1.1 21.2
若 林 図 書 館	Ａ	冊数	108	100	369	493	305	373	132	245	47 1,198
		比率	2.1	1.9	7.1	9.5	5.9	7.2	2.6	4.7	0.9 23.1
	Ｂ	冊数	5,339	5,540	16,849	22,232	12,392	16,568	7,220	21,751	2,546 55,894
		比率	2.1	2.2	6.7	8.9	4.9	6.6	2.9	8.7	1.0 22.3
太 白 図 書 館	Ａ	冊数	161	187	611	829	562	628	160	433	85 1,962
		比率	1.9	2.3	7.4	10.0	6.8	7.6	1.9	5.2	1.0 23.7
	Ｂ	冊数	4,321	4,853	14,136	18,155	12,345	14,163	5,933	12,097	2,665 56,096
		比率	1.8	2.0	5.9	7.5	5.1	5.9	2.5	5.0	1.1 23.3
泉 図 書 館	Ａ	冊数	243	200	751	959	574	819	233	522	69 2,755
		比率	2.0	1.6	6.2	7.9	4.7	6.7	1.9	4.3	0.6 22.7
	Ｂ	冊数	8,308	8,455	25,540	29,080	16,955	26,115	8,635	24,955	4,487 120,145
		比率	1.6	1.7	5.0	5.7	3.3	5.1	1.7	4.9	0.9 23.7
合 計	Ａ	冊数	1,258	1,164	3,718	5,457	2,955	3,746	1,105	2,543	638 11,712
		比率	2.4	2.2	7.0	10.3	5.6	7.1	2.1	4.8	1.2 22.2
	Ｂ	冊数	49,870	41,298	133,528	176,452	82,264	116,339	46,142	123,941	21,245 477,328
		比率	2.5	2.0	6.6	8.8	4.1	5.8	2.3	6.1	1.1 23.7

区 分			一 般 書					児 童 書				総 計
			＊ 大活字本	＊ 参考図書	＊ 郷土資料	＊ 外国語資料	一 般 書 計	絵 本	紙 芝 居	そ の 他 児 童 書	児 童 書 計	
市 民 図 書 館	Ａ	冊数	56	283	664	55	8,975	1,530	82	2,077	3,689	12,664
		比率	0.4	2.2	5.2	0.4	70.9	12.1	0.6	16.4	29.1	100.0
	Ｂ	冊数	1,890	19,893	54,434	2,291	410,115	63,978	4,246	109,878	178,102	588,217
		比率	0.3	3.4	9.3	0.4	69.7	10.9	0.7	18.7	30.3	100.0
広 瀬 図 書 館	Ａ	冊数	20	4	44	0	2,468	644	45	880	1,569	4,037
		比率	0.5	0.1	1.1	0.0	61.1	16.0	1.1	21.8	38.9	100.0
	Ｂ	冊数	658	851	2,626	163	61,033	14,318	1,310	22,641	38,269	99,302
		比率	0.7	0.9	2.6	0.2	61.5	14.4	1.3	22.8	38.5	100.0
宮 城 野 図 書 館	Ａ	冊数	62	20	113	5	4,542	904	49	1,235	2,188	6,730
		比率	0.9	0.3	1.7	0.1	67.5	13.4	0.7	18.4	32.5	100.0
	Ｂ	冊数	2,024	4,747	6,982	684	172,135	29,933	2,019	54,675	86,627	258,762
		比率	0.8	1.8	2.7	0.3	66.5	11.6	0.8	21.1	33.5	100.0
榴 岡 図 書 館	Ａ	冊数	0	8	50	0	2,198	713	42	814	1,569	3,767
		比率	0.0	0.2	1.3	0.0	58.3	18.9	1.1	21.6	41.7	100.0
	Ｂ	冊数	419	685	2,023	0	41,354	10,816	1,124	16,427	28,367	69,721
		比率	0.6	1.0	2.9	0.0	59.3	15.5	1.6	23.6	40.7	100.0
若 林 図 書 館	Ａ	冊数	65	15	162	1	3,370	657	40	1,109	1,806	5,176
		比率	1.3	0.3	3.1	0.0	65.1	12.7	0.8	21.4	34.9	100.0
	Ｂ	冊数	1,428	2,612	6,762	308	166,331	31,824	2,234	50,629	84,687	251,018
		比率	0.6	1.0	2.7	0.1	66.3	12.7	0.9	20.2	33.7	100.0
太 白 図 書 館	Ａ	冊数	60	77	143	0	5,618	1,156	63	1,425	2,644	8,262
		比率	0.7	0.9	1.7	0.0	68.0	14.0	0.8	17.2	32.0	100.0
	Ｂ	冊数	1,400	4,181	5,903	234	144,764	32,409	2,206	61,842	96,457	241,221
		比率	0.6	1.7	2.4	0.1	60.4	13.4	0.9	25.6	40.0	100.0
泉 図 書 館	Ａ	冊数	65	117	205	0	7,125	1,849	193	2,992	5,034	12,159
		比率	0.5	1.0	1.7	0.0	58.6	15.2	1.6	24.6	41.4	100.0
	Ｂ	冊数	2,267	7,718	12,464	1,294	272,675	84,301	6,470	143,717	234,488	507,163
		比率	0.4	1.5	2.5	0.3	53.8	16.6	1.3	28.3	46.2	100.0
合 計	Ａ	冊数	328	524	1,381	61	34,296	7,453	514	10,532	18,499	52,795
		比率	0.6	1.0	2.6	0.1	65.0	14.1	1.0	19.9	35.0	100.0
	Ｂ	冊数	10,086	40,687	91,194	4,974	1,268,407	267,579	19,609	459,809	746,997	2,015,404
		比率	0.5	2.0	4.5	0.2	62.9	13.3	1.0	22.8	37.1	100.0

⑥ 視聴覚資料形態別所蔵内訳（年度末）

（点／％）

区 分	ビデオテープ			L D			C D			カセットテープ			D V D			合 計		
	点	数	比 率	点	数	比 率	点	数	比 率	点	数	比 率	点	数	比 率	点	数	比 率
広瀬図書館	850		14.1	223		3.7	3,573		59.5	27		0.4	1,335		22.2	6,008		100.0
宮城野図書館	1,024		7.7	0		0.0	9,597		71.9	2		0.0	2,732		20.5	13,355		100.0
若林図書館	1,279		9.4	1,971		14.5	7,508		55.3	73		0.5	2,736		20.2	13,567		100.0
太白図書館	3,245		21.6	0		0.0	8,502		56.5	11		0.1	3,280		21.8	15,038		100.0
泉図書館	2,670		12.7	0		0.0	14,841		70.6	0		0.0	3,518		16.7	21,029		100.0
合 計	9,068		13.1	2,194		3.2	44,021		63.8	113		0.2	13,601		19.7	68,997		100.0

視聴覚資料の所蔵と取扱い

市民図書館と榴岡図書館では、図書資料のみ所蔵している。榴岡図書館では、予約資料の受取館として他館所蔵の視聴覚資料の館外貸出を行っており、市民図書館では視聴覚資料は取扱わず、予約資料の受取も含め同じ建物内で視聴覚資料を所蔵するせんだいメディアテーク映像音響ライブラリーにおいて貸出を行っている。

せんだいメディアテーク映像音響ライブラリー

映像音響ライブラリーでは、DVD・VHS・CDなどの視聴覚資料の貸出や館内視聴のサービスに加え、耳の不自由な方を対象とした字幕入り資料（VHS・DVD）や、目の不自由な方等のための音訳資料の貸出も行っている。

メディアテーク映像音響ライブラリー利用状況

年 度	利用者数	視聴覚資料 貸出点数
6	人 32,392	点 51,178

視聴覚資料形態別所蔵内訳（年度末）

年 度	ビデオ テープ	L D	C D	カセット テープ	D V D	合 計
6	点 2,227	点 0	点 7,568	点 0	点 6,399	点 16,194

バリアフリー資料形態別所蔵内訳（年度末）

年 度	字幕入り資料 （VHS・DVD）	録音図書	デージー 資料	合 計
6	点 657	点 910	点 3,373	点 4,940

⑦ 個人登録者数の推移 1/2

区 分		令和2年度	令和3年度	令和4年度	令和5年度	令和6年度
市 民 図 書 館	人	人	人	人	人	人
	本館個人	16,215	16,989	17,311	18,816	18,304
	(一般)	(14,101)	(14,413)	(14,803)	(16,181)	(15,763)
	(中学生)	(302)	(346)	(314)	(345)	(290)
	(小学生)	(1,025)	(1,260)	(1,254)	(1,312)	(1,282)
	(未就学児)	(787)	(970)	(940)	(978)	(969)
	移動図書館	2,251	2,049	2,154	2,000	1,910
	(一般)	(1,663)	(1,578)	(1,668)	(1,553)	(1,504)
	(中学生)	(41)	(44)	(43)	(35)	(33)
	(小学生)	(324)	(251)	(269)	(251)	(226)
	(未就学児)	(223)	(176)	(174)	(161)	(147)
	* 郵送	70	63	51	73	79
	個人合計	18,466	19,038	19,465	20,816	20,214
広瀬 図 書 館	本館個人	6,627	6,771	6,834	6,786	6,399
	(一般)	(4,677)	(4,567)	(4,664)	(4,769)	(4,512)
	(中学生)	(217)	(219)	(217)	(219)	(205)
	(小学生)	(1,044)	(1,202)	(1,171)	(1,061)	(986)
	(未就学児)	(689)	(783)	(782)	(737)	(696)
	個人合計	6,627	6,771	6,834	6,786	6,399
宮城 野 図 書 館	本館個人	9,207	9,741	10,080	10,003	9,440
	(一般)	(7,531)	(7,725)	(8,093)	(8,082)	(7,662)
	(中学生)	(195)	(230)	(238)	(241)	(231)
	(小学生)	(905)	(1,136)	(1,054)	(1,036)	(933)
	(未就学児)	(576)	(650)	(695)	(644)	(614)
	* 郵送	35	30	33	29	34
榴岡 図 書 館	本館個人	4,984	5,216	5,567	5,685	5,437
	(一般)	(4,331)	(4,442)	(4,805)	(4,965)	(4,756)
	(中学生)	(64)	(79)	(88)	(78)	(70)
	(小学生)	(314)	(358)	(361)	(350)	(331)
	(未就学児)	(275)	(337)	(313)	(292)	(280)
	個人合計	4,984	5,216	5,567	5,685	5,437
若 林 図 書 館	本館個人	9,663	10,376	10,665	10,004	7,530
	(一般)	(7,781)	(8,042)	(8,388)	(7,941)	(6,217)
	(中学生)	(216)	(249)	(236)	(219)	(142)
	(小学生)	(970)	(1,191)	(1,204)	(1,091)	(704)
	(未就学児)	(696)	(894)	(837)	(753)	(467)
	分室等※	—	—	—	51	62
	(一般)	(—)	(—)	(—)	(24)	(31)
	(中学生)	(—)	(—)	(—)	(0)	(1)
	(小学生)	(—)	(—)	(—)	(1)	(2)
	(未就学児)	(—)	(—)	(—)	(26)	(28)
	* 郵送	35	28	28	25	25
	個人合計	9,663	10,376	10,665	10,055	7,592

※ 分室等の件数にはサービススポットを含む

※ *郵送は再掲

⑦ 個人登録者数の推移 2 / 2

区 分		令和 2 年度	令和 3 年度	令和 4 年度	令和 5 年度	令和 6 年度
太白図書館	本館個人	13,457	14,586	15,052	15,311	14,574
	(一般)	(10,919)	(11,474)	(11,959)	(12,169)	(11,672)
	(中学生)	(286)	(352)	(346)	(339)	(306)
	(小学生)	(1,272)	(1,606)	(1,605)	(1,661)	(1,570)
	(未就学児)	(980)	(1,154)	(1,142)	(1,142)	(1,026)
	分室等※	171	182	178	185	169
	(一般)	(124)	(127)	(129)	(137)	(127)
	(中学生)	(4)	(5)	(3)	(1)	(4)
	(小学生)	(23)	(25)	(22)	(24)	(17)
	(未就学児)	(20)	(25)	(24)	(23)	(21)
	* 郵送	48	48	40	57	69
	個人合計	13,628	14,768	15,230	15,496	14,743
泉図書館	本館個人	15,066	15,952	16,573	16,398	15,357
	(一般)	(11,838)	(12,229)	(12,883)	(12,902)	(12,096)
	(中学生)	(372)	(399)	(409)	(384)	(354)
	(小学生)	(1,598)	(1,917)	(1,918)	(1,869)	(1,681)
	(未就学児)	(1,258)	(1,407)	(1,363)	(1,243)	(1,226)
	分室	1,301	1,399	1,557	1,364	1,263
	(一般)	(1,108)	(1,171)	(1,332)	(1,158)	(1,051)
	(中学生)	(23)	(16)	(17)	(9)	(14)
	(小学生)	(103)	(123)	(113)	(117)	(122)
	(未就学児)	(67)	(89)	(95)	(80)	(76)
	* 郵送	51	46	46	54	52
	個人合計	16,367	17,351	18,130	17,762	16,620
全館合計	本館個人	75,219	79,631	82,082	83,003	77,041
	(一般)	(61,178)	(62,892)	(65,595)	(67,009)	(62,678)
	(中学生)	(1,652)	(1,874)	(1,848)	(1,825)	(1,598)
	(小学生)	(7,128)	(8,670)	(8,567)	(8,380)	(7,487)
	(未就学児)	(5,261)	(6,195)	(6,072)	(5,789)	(5,278)
	移動図書館	2,251	2,049	2,154	2,000	1,910
	(一般)	(1,663)	(1,578)	(1,668)	(1,553)	(1,504)
	(中学生)	(41)	(44)	(43)	(35)	(33)
	(小学生)	(324)	(251)	(269)	(251)	(226)
	(未就学児)	(223)	(176)	(174)	(161)	(147)
	分室等※	1,472	1,581	1,735	1,600	1,494
	(一般)	(1,232)	(1,298)	(1,461)	(1,319)	(1,209)
	(中学生)	(27)	(21)	(20)	(10)	(19)
	(小学生)	(126)	(148)	(135)	(142)	(141)
	(未就学児)	(87)	(114)	(119)	(129)	(125)
	* 郵送	239	215	198	238	259
	全館個人	78,942	83,261	85,971	86,603	80,445
	(一般)	(64,073)	(65,768)	(68,724)	(69,881)	(65,391)
	(中学生)	(1,720)	(1,939)	(1,911)	(1,870)	(1,650)
	(小学生)	(7,578)	(9,069)	(8,971)	(8,773)	(7,854)
	(未就学児)	(5,571)	(6,485)	(6,365)	(6,079)	(5,550)
	* 郵送	244	239	215	238	259
	個人合計	78,942	83,261	85,971	86,603	80,445

⑧ 個人新規登録者数

区 分		令和 6 年度
市 民 図 書 館	本 館 個 人	人 4,974
	(一 般)	(4,259)
	(中 学 生)	(57)
	(小 学 生)	(383)
	(未 就 学 児)	(275)
	移 動 図 書 館	378
	(一 般)	(240)
	(中 学 生)	(0)
	(小 学 生)	(107)
	(未 就 学 児)	(31)
	* 郵 送	18
	個 人 合 計	5,352
	本 館 個 人	1,127
	(一 般)	(711)
広 瀬 図 書 館	(中 学 生)	(14)
	(小 学 生)	(200)
	(未 就 学 児)	(202)
	個 人 合 計	1,127
	本 館 個 人	2,115
宮 城 野 図 書 館	(一 般)	(1,603)
	(中 学 生)	(36)
	(小 学 生)	(276)
	(未 就 学 児)	(200)
	* 郵 送	2
	個 人 合 計	2,115
榴 岡 図 書 館	本 館 個 人	1,231
	(一 般)	(1,046)
	(中 学 生)	(18)
	(小 学 生)	(82)
	(未 就 学 児)	(85)
	個 人 合 計	1,231
若 林 図 書 館	本 館 個 人	595
	(一 般)	(454)
	(中 学 生)	(9)
	(小 学 生)	(49)
	(未 就 学 児)	(83)
	分 室 等	24
	(一 般)	(16)
	(中 学 生)	(0)
	(小 学 生)	(0)
	(未 就 学 児)	(8)
	* 郵 送	0
	個 人 合 計	619

※ 分室等の件数にはサービススポットを含む
※ *郵送は再掲

区 分		令和 6 年度
太 白 図 書 館	本 館 個 人	人 3,303
	(一 般)	(2,488)
	(中 学 生)	(60)
	(小 学 生)	(472)
	(未 就 学 児)	(283)
	分 室 等	24
	(一 般)	(18)
	(中 学 生)	(0)
	(小 学 生)	(4)
	(未 就 学 児)	(2)
	* 郵 送	7
	個 人 合 計	3,327
	本 館 個 人	2,902
泉 図 書 館	(一 般)	(1,994)
	(中 学 生)	(72)
	(小 学 生)	(462)
	(未 就 学 児)	(374)
	分 室 等	150
全 館 合 計	(一 般)	(97)
	(中 学 生)	(3)
	(小 学 生)	(24)
	(未 就 学 児)	(26)
	* 郵 送	7
	個 人 合 計	3,052
全 館 合 計	本 館 個 人	16,247
	(一 般)	(12,555)
	(中 学 生)	(266)
	(小 学 生)	(1,924)
	(未 就 学 児)	(1,502)
	移 動 図 書 館	378
	(一 般)	(240)
	(中 学 生)	(0)
	(小 学 生)	(107)
	(未 就 学 児)	(31)
	分 室 等	198
	(一 般)	(131)
	(中 学 生)	(3)
計	(小 学 生)	(28)
	(未 就 学 児)	(36)
	全 館 個 人	16,823
	(一 般)	(12,926)
	(中 学 生)	(269)
	(小 学 生)	(2,059)
全 館 合 計	(未 就 学 児)	(1,569)
	* 郵 送	34
	個 人 合 計	16,823

⑨ 利用状況（総括、電子書籍貸出を除く） 1 / 2

館名	年度	利用者数	館外貸出数		A V 館内 貸出数	総貸出数 (A V 貸出)
		(個人) (団体・文庫)	(図書) (A V)	個人 (図書) (A V)	団体等 (図書) (A V)	
市民図書館	2	278,880 (278,607) (273)	790,691 (790,691) (—)	789,004 (789,004) (—)	1,687 (1,687) (—)	790,691 (—)
	3	288,334 (288,074) (260)	819,868 (819,868) (—)	817,698 (817,698) (—)	2,170 (2,170) (—)	819,868 (—)
	4	299,384 (299,026) (358)	814,414 (814,414) (—)	812,185 (812,185) (—)	2,229 (2,229) (—)	814,414 (—)
	5	336,575 (336,022) (553)	909,474 (909,474) (—)	906,459 (906,459) (—)	3,015 (3,015) (—)	909,474 (—)
	6	342,527 (341,801) (726)	912,716 (912,716) (—)	909,194 (909,194) (—)	3,522 (3,522) (—)	912,716 (—)
広島県図書館	2	104,218 (103,955) (263)	361,914 (342,311) (19,603)	359,833 (340,230) (19,603)	2,081 (2,081) (—)	361,914 (19,603)
	3	107,836 (107,546) (290)	386,248 (364,017) (22,231)	383,495 (361,264) (22,231)	2,753 (2,753) (—)	386,248 (22,231)
	4	117,298 (116,911) (387)	411,458 (388,923) (22,535)	407,750 (385,215) (22,535)	3,708 (3,708) (—)	411,523 (22,600)
	5	112,396 (111,965) (431)	386,219 (364,896) (21,323)	382,311 (360,988) (21,323)	3,908 (3,908) (—)	386,511 (21,615)
	6	110,804 (110,376) (428)	374,864 (355,575) (19,289)	371,086 (351,797) (19,289)	3,778 (3,778) (—)	375,233 (19,658)
宮城野図書館	2	135,743 (135,593) (150)	445,628 (403,464) (42,164)	443,376 (401,212) (42,164)	2,252 (2,252) (—)	445,628 (42,164)
	3	143,121 (142,935) (186)	473,277 (429,924) (43,353)	471,098 (427,745) (43,353)	2,179 (2,179) (—)	473,277 (43,353)
	4	156,545 (156,335) (210)	512,769 (467,347) (45,422)	510,253 (464,831) (45,422)	2,516 (2,516) (—)	512,870 (45,523)
	5	157,906 (157,666) (240)	501,725 (456,804) (44,921)	499,280 (454,359) (44,921)	2,445 (2,445) (—)	501,937 (45,133)
	6	164,847 (164,532) (315)	520,873 (476,601) (44,272)	517,216 (472,944) (44,272)	3,657 (3,657) (—)	521,228 (44,627)
福岡市図書館	2	93,711 (93,619) (92)	237,459 (230,402) (7,057)	236,705 (229,648) (7,057)	754 (754) (—)	237,459 (7,057)
	3	96,265 (96,178) (87)	248,274 (242,327) (5,947)	247,650 (241,703) (5,947)	624 (624) (—)	248,274 (5,947)
	4	110,361 (110,256) (105)	279,399 (272,991) (6,408)	278,535 (272,127) (6,408)	864 (864) (—)	279,399 (6,408)
	5	109,107 (108,958) (149)	264,519 (257,823) (6,696)	263,640 (256,944) (6,696)	879 (879) (—)	264,519 (6,696)
	6	116,775 (116,601) (174)	279,560 (273,379) (6,181)	278,421 (272,240) (6,181)	1,139 (1,139) (—)	279,560 (6,181)

※ 令和2年度及び3年度の視聴覚資料の館内視聴は、新型コロナウイルス感染症の感染拡大防止のため利用中止
令和4年10月より順次再開

⑨ 利用状況（総括、電子書籍貸出を除く） 2 / 2

館名	年度	利用者数	館外貸出数			AV 館内 貸出数	総貸出数 (AV貸出)
		(個人) (団体・文庫)	(図書) (AV)	個人 (図書) (AV)	団体等 (図書) (AV)		
若林図書館	2	154,486 (154,318) (168)	512,518 (476,557) (35,961)	509,779 (473,818) (35,961)	2,739 (2,739) (—)	0	512,518 (35,961)
	3	157,482 (157,328) (154)	533,377 (497,437) (35,940)	530,943 (495,003) (35,940)	2,434 (2,434) (—)	0	533,377 (35,940)
	4	173,126 (172,889) (237)	566,676 (530,836) (35,840)	564,202 (528,362) (35,840)	2,474 (2,474) (—)	942	567,618 (36,782)
	5	152,894 (152,634) (260)	467,644 (437,797) (29,847)	465,081 (435,234) (29,847)	2,563 (2,563) (—)	3,169	470,813 (33,016)
	6	86,057 (85,948) (109)	229,331 (215,412) (13,919)	228,526 (214,607) (13,919)	805 (805) (—)	1,003	230,334 (14,922)
太白図書館	2	271,620 (271,299) (321)	747,114 (694,227) (52,887)	743,174 (690,287) (52,887)	3,940 (3,940) (—)	0	747,114 (52,887)
	3	275,124 (274,733) (391)	769,884 (718,595) (51,289)	765,961 (714,672) (51,289)	3,923 (3,923) (—)	0	769,884 (51,289)
	4	303,732 (303,178) (554)	817,996 (764,985) (53,011)	813,275 (760,264) (53,011)	4,721 (4,721) (—)	365	818,361 (53,376)
	5	310,696 (310,081) (615)	812,634 (762,952) (49,682)	807,663 (757,981) (49,682)	4,971 (4,971) (—)	1,908	814,542 (51,590)
	6	321,185 (320,578) (607)	826,924 (777,506) (49,418)	821,779 (772,361) (49,418)	5,145 (5,145) (—)	2,543	829,467 (51,961)
泉図書館	2	271,418 (270,829) (589)	889,489 (836,312) (53,177)	883,448 (830,271) (53,177)	6,041 (6,041) (—)	0	889,489 (53,177)
	3	275,478 (274,821) (657)	916,894 (864,245) (52,649)	910,271 (857,622) (52,649)	6,623 (6,623) (—)	0	916,894 (52,649)
	4	311,722 (310,740) (982)	1,011,195 (954,401) (56,794)	1,004,660 (947,866) (56,794)	6,535 (6,535) (—)	953	1,012,148 (57,747)
	5	308,055 (306,774) (1,281)	959,682 (908,633) (51,049)	952,351 (901,302) (51,049)	7,331 (7,331) (—)	2,600	962,282 (53,649)
	6	298,815 (297,575) (1,240)	916,645 (868,347) (48,298)	907,346 (859,048) (48,298)	9,299 (9,299) (—)	2,622	919,267 (50,920)
合計	2	1,310,076 (1,308,220) (1,856)	3,984,813 (3,773,964) (210,849)	3,965,319 (3,754,470) (210,849)	19,494 (19,494) (—)	0	3,984,813 (210,849)
	3	1,343,640 (1,341,615) (2,025)	4,147,822 (3,936,413) (211,409)	4,127,116 (3,915,707) (211,409)	20,706 (20,706) (—)	0	4,147,822 (211,409)
	4	1,472,168 (1,469,335) (2,833)	4,413,907 (4,193,897) (220,010)	4,390,860 (4,170,850) (220,010)	23,047 (23,047) (—)	2,426	4,416,333 (222,436)
	5	1,487,629 (1,484,100) (3,529)	4,301,897 (4,098,379) (203,518)	4,276,785 (4,073,267) (203,518)	25,112 (25,112) (—)	8,181	4,310,078 (211,699)
	6	1,441,010 (1,437,411) (3,599)	4,060,913 (3,879,536) (181,377)	4,033,568 (3,852,191) (181,377)	27,345 (27,345) (—)	6,892	4,067,805 (188,269)

※ 令和2年度及び3年度の視聴覚資料の館内視聴は、新型コロナウイルス感染症の感染拡大防止のため利用中止
令和4年10月より順次再開

⑩ 本館利用状況（団体・文庫・郵送貸出、電子書籍貸出を除く）

区 分	年 度	開 館 日 数	利 用 者 数	貸 出 冊 数				視 聴 覚 資 料 貸 出 点 数		
				一 般 書	児 童 書	雑 誌	合 計	館 外 貸 出	館 内 視 聴	合 計
市 民 図 書 館	2	日 264	人 250,269	冊 469,574	冊 181,142	冊 27,733	冊 678,449	点 —	点 —	点 —
	3	270	263,020	477,492	214,607	26,441	718,540	—	—	—
	4	225	269,723	465,362	208,830	25,005	699,197	—	—	—
	5	289	307,729	526,675	244,978	27,387	799,040	—	—	—
	6	286	314,855	534,797	239,654	27,440	801,891	—	—	—
広 瀬 図 書 館	2	266	103,955	188,269	135,407	16,554	340,230	19,603	0	19,603
	3	276	107,546	195,732	148,002	17,530	361,264	22,231	0	22,231
	4	288	116,911	210,090	157,910	17,215	385,215	22,535	65	22,600
	5	288	111,965	199,702	144,885	16,401	360,988	21,323	292	21,615
	6	288	110,376	198,884	137,272	15,641	351,797	19,289	369	19,658
宮 城 野 図 書 館	2	264	134,750	237,377	137,960	24,680	400,017	41,269	0	41,269
	3	272	142,009	242,362	159,287	24,770	426,419	42,277	0	42,277
	4	285	155,497	266,289	172,075	25,180	463,544	44,863	101	44,964
	5	290	156,823	263,940	164,809	24,377	453,126	44,425	212	44,637
	6	285	163,647	270,728	177,860	22,926	471,514	43,845	355	44,200
榴 岡 図 書 館	2	271	93,619	150,203	70,334	9,111	229,648	7,057	—	7,057
	3	275	96,178	151,209	81,512	8,982	241,703	5,947	—	5,947
	4	288	110,256	171,259	91,759	9,109	272,127	6,408	—	6,408
	5	289	108,958	165,137	83,078	8,729	256,944	6,696	—	6,696
	6	288	116,601	174,973	87,798	9,469	272,240	6,181	—	6,181
若 林 図 書 館	2	265	153,583	273,918	162,234	36,302	472,454	35,640	0	35,640
	3	271	156,743	275,528	183,227	34,926	493,681	35,715	0	35,715
	4	286	172,293	292,980	197,394	36,864	527,238	35,517	942	36,459
	5	290	147,482	240,660	155,101	28,833	424,594	29,162	3,169	32,331
	6	96	77,220	120,755	62,711	12,776	196,242	12,932	1,003	13,935
太 白 図 書 館	2	264	265,014	392,543	248,119	31,000	671,662	52,199	0	52,199
	3	272	269,389	392,503	276,891	29,171	698,565	50,603	0	50,603
	4	285	297,214	426,042	286,432	30,915	743,389	52,285	365	52,650
	5	290	302,881	422,965	286,890	29,726	739,581	48,680	1,908	50,588
	6	285	313,395	436,264	289,187	28,911	754,362	48,452	2,543	50,995
泉 図 書 館	2	265	244,906	399,586	282,216	43,786	725,588	52,930	0	52,930
	3	270	249,161	402,763	308,407	43,129	754,299	52,362	0	52,362
	4	285	283,302	449,946	342,634	44,595	837,175	56,531	953	57,484
	5	288	281,675	437,376	325,106	42,370	804,852	50,793	2,600	53,393
	6	286	275,942	425,755	309,449	40,059	775,263	48,113	2,622	50,735
合 計	2	1,859	1,246,096	2,111,470	1,217,412	189,166	3,518,048	208,698	0	208,698
	3	1,906	1,284,046	2,137,589	1,371,933	184,949	3,694,471	209,135	0	209,135
	4	1,942	1,405,196	2,281,968	1,457,034	188,883	3,927,885	218,139	2,426	220,565
	5	2,024	1,417,513	2,256,455	1,404,847	177,823	3,839,125	201,079	8,181	209,260
	6	1,814	1,372,036	2,162,156	1,303,931	157,222	3,623,309	178,812	6,892	185,704

※ 市民図書館：照明設備等工事のため休館（令和4年8月～10月）

※ 令和2年度及び3年度の視聴覚資料の館内視聴は、新型コロナウイルス感染症の感染拡大防止のため利用中止
令和4年10月より順次再開

※ 若林図書館：大規模改修工事のため休館（令和6年6月～令和7年1月）
若林区中央市民センター別棟に臨時窓口を設置（令和6年7月～12月）

⑪ 分室利用状況

区 分	年度	開 室 日 数	利 用 者 数	貸 出 冊 数			
				一 般 書	児 童 書	雑 誌	合 計
八 本 松 分 室		日	人	冊	冊	冊	冊
	2	83	1,757	2,935	5,026	357	8,318
	3	90	1,730	3,198	4,063	513	7,774
	4	99	2,036	3,608	4,118	471	8,197
	5	102	1,918	3,391	3,515	397	7,303
加 茂 分 室	6	97	1,820	3,098	3,015	331	6,444
	2	86	2,276	5,322	2,907	544	8,773
	3	88	2,082	4,985	2,519	486	7,990
	4	92	2,414	5,727	2,382	524	8,633
	5	94	2,634	5,853	2,964	716	9,533
根 白 石 分 室	6	89	3,035	7,794	3,477	593	11,864
	2	86	1,912	5,679	4,506	437	10,622
	3	88	2,025	5,689	3,886	691	10,266
	4	92	2,480	7,653	4,622	516	12,791
	5	94	2,484	7,084	3,879	531	11,494
南 光 台 分 室	6	89	2,649	6,892	4,582	639	12,113
	2	124	3,537	9,866	3,405	700	13,971
	3	123	3,885	10,464	4,985	650	16,099
	4	132	4,770	12,224	7,076	882	20,182
	5	130	4,968	13,007	6,744	822	20,573
高 森 分 室	6	129	5,757	15,446	7,742	860	24,048
	2	86	2,631	6,911	3,148	573	10,632
	3	88	2,655	6,671	3,164	493	10,328
	4	56	1,664	4,582	1,370	296	6,248
	5	36	876	2,085	716	159	2,960
松 陵 分 室	6	89	2,827	7,298	1,895	640	9,833
	2	86	4,530	13,105	4,057	975	18,137
	3	88	4,197	12,030	4,435	834	17,299
	4	92	5,070	13,793	5,661	1,022	20,476
	5	64	3,052	8,291	3,047	623	11,961
寺 岡 分 室	6	0	0	0	0	0	0
	2	86	2,756	7,324	3,036	768	11,128
	3	88	2,822	7,209	3,316	693	11,218
	4	92	3,498	8,879	4,298	1,029	14,206
	5	94	3,722	9,296	3,791	1,044	14,131
将 監 分 室	6	89	3,182	7,660	3,693	998	12,351
	2	86	1,496	4,762	129	289	5,180
	3	88	1,331	4,383	128	252	4,763
	4						
	5						
黒 松 分 室	6						
	2	86	2,689	5,438	3,790	319	9,547
	3	88	2,581	5,108	3,306	325	8,739
	4	92	3,054	6,123	3,759	338	10,220
	5	94	3,169	6,084	3,791	367	10,242
長 命 ケ 丘 分 室	6	52	1,571	2,723	1,798	180	4,701
	2	86	3,319	9,553	4,530	752	14,835
	3	88	3,357	9,402	4,575	816	14,793
	4	92	3,789	10,356	4,948	785	16,089
	5	94	3,459	9,796	3,465	693	13,954
合 計	6	52	1,807	4,940	1,808	379	7,127
	2	895	26,903	70,895	34,534	5,714	111,143
	3	917	26,665	69,139	34,377	5,753	109,269
	4	839	28,775	72,945	38,234	5,863	117,042
	5	802	26,282	64,887	31,912	5,352	102,151
	6	686	22,648	55,851	28,010	4,620	88,481

※ 将監分室：令和4年3月閉室
 ※ 高森分室：大規模改修工事のため休室（令和4年11月～令和5年10月）
 ※ 松陵分室：大規模改修工事のため休室（令和5年12月～令和7年3月）
 ※ 黒松・長命ヶ丘分室：大規模改修工事のため休室（令和6年11月～）

⑫ サービススポット利用状況

区 分	年 度	開 設 日 数	利用 者 数	貸 出 冊 数				視聴覚資料 貸出点数
				一 般 書	児 童 書	雑 誌	合 計	
荒井サービス スポット (令和5年6月開設)	2	日 —	人 —	冊 —	冊 —	冊 —	冊 —	点 —
	3	—	—	—	—	—	—	—
	4	—	—	—	—	—	—	—
	5	121	4,748	4,946	4,626	376	9,948	540
	6	150	8,420	9,015	8,214	588	17,817	867
中田サービス スポット	2	119	3,819	5,186	3,030	271	8,487	445
	3	109	3,003	4,081	2,445	185	6,711	431
	4	120	3,193	4,477	2,125	268	6,870	395
	5	137	4,280	5,304	3,367	333	9,004	448
	6	133	4,312	5,445	3,416	387	9,248	345
合計	2	119	3,819	5,186	3,030	271	8,487	445
	3	109	3,003	4,081	2,445	185	6,711	431
	4	120	3,193	4,477	2,125	268	6,870	395
	5	258	9,028	10,250	7,993	709	18,952	988
	6	283	12,732	14,460	11,630	975	27,065	1,212

⑬ 移動図書館利用状況

年 度	駐 車 場 数	巡 回 日 数	延駐車 回 数	利用 者 数	貸 出 冊 数				1 駐 車 場 1 回当たりの 平均貸出冊数
					一 般 書	児 童 書	雑 誌	合 計	
	カ所	日	回	人	冊	冊	冊	冊	冊
2	76	212	1,597	27,224	70,044	35,369	2,932	108,345	68
3	76	216	1,620	23,990	64,053	30,556	2,542	97,151	60
4	76	225	1,693	28,111	72,063	35,801	2,849	110,713	65
5	77	225	1,727	26,792	69,549	31,287	3,236	104,072	60
6	77	225	1,731	25,132	68,733	31,417	3,142	103,292	60

⑭ 電子図書館利用状況（令和3年11月開始）

区 分	年 度	ログイン数	貸 出 数					予 約 数	電 子 雑 誌	
			一 般 書	児 童 書	郷土資料	震災資料	合 計		ログイン数	閲 覧 数
せんだい 電子図書館	3	件 64,499	点 10,127	点 4,405	点 677	点 517	点 15,726	件 9,246	件 —	点 —
	4	137,089	21,900	13,570	1,342	997	37,809	11,289	1,429	1,844
	5	113,213	17,161	11,194	1,054	722	30,131	7,695	2,656	7,277
	6	104,972	16,304	11,961	835	719	29,819	6,852	2,876	7,786

※電子雑誌閲覧サービスは令和5年2月開始

⑮ 郵送貸出状況

区 分	年 度	郵 送 貸 出					
		延 利 用 者 数	貸 出 冊 数				合 計
			一 般 書	児 童 書	雑 誌	視 聴 覚 資 料	
市 民 図 書 館		人	冊	冊	冊	点	冊・点
	2	1,114	1,824	325	61	—	2,210
	3	1,064	1,737	216	54	—	2,007
	4	1,192	1,857	321	97	—	2,275
	5	1,501	2,525	629	193	—	3,347
	6	1,814	2,978	844	189	—	4,011
宮 城 野 図 書 館	2	843	933	131	131	895	2,090
	3	926	982	208	136	1,076	2,402
	4	838	958	172	157	559	1,846
	5	843	888	214	131	496	1,729
	6	885	911	311	208	427	1,857
若 林 図 書 館	2	735	1,162	152	50	321	1,685
	3	585	1,084	194	44	225	1,547
	4	596	978	114	32	323	1,447
	5	404	618	56	18	145	837
	6	308	524	7	17	120	668
太 白 図 書 館	2	709	1,411	156	253	243	2,063
	3	611	1,323	116	183	255	1,877
	4	735	1,277	423	108	331	2,139
	5	1,002	1,585	276	232	554	2,647
	6	1,051	1,968	174	165	621	2,928
泉 図 書 館	2	777	1,264	370	224	247	2,105
	3	725	1,166	465	197	287	2,115
	4	699	1,100	550	196	263	2,109
	5	735	1,139	248	215	256	1,858
	6	805	1,296	222	230	185	1,933
合 計	2	4,178	6,594	1,134	719	1,706	10,153
	3	3,911	6,292	1,199	614	1,843	9,948
	4	4,060	6,170	1,580	590	1,476	9,816
	5	4,485	6,755	1,423	789	1,451	10,418
	6	4,863	7,677	1,558	809	1,353	11,397

⑩ 団体、文庫貸出利用状況

区 分	年 度	団 体 貸 出						文 庫 貸 出					
		登録数	利用者数	貸 出 冊 数 点 数				登録数	利用者数	貸 出 冊 数 点 数			
				一般書	児童書	雑誌	合 計			一般書	児童書	雑誌	合 計
市 民 図 書 館	2	団体 20	団体 259	冊 259	冊 847	冊 8	冊 1,114	団体 4	団体 14	冊 32	冊 541	冊 0	冊 573
	3	26	251	195	1,511	2	1,708	3	9	29	433	0	462
	4	24	352	207	1,555	1	1,763	4	6	36	430	0	466
	5	27	547	309	2,318	6	2,633	4	6	26	356	0	382
	6	29	719	309	2,886	1	3,196	3	7	23	303	0	326
広 瀬 図 書 館	2	22	263	450	1,524	107	2,081						
	3	28	290	478	2,230	45	2,753						
	4	27	387	724	2,923	61	3,708						
	5	32	431	612	3,141	155	3,908						
	6	32	428	772	2,885	121	3,778						
宮 城 野 図 書 館	2	12	139	131	1,369	7	1,507	3	11	112	633	0	745
	3	14	177	172	1,514	3	1,689	3	9	108	382	0	490
	4	13	201	150	1,907	2	2,059	3	9	113	344	0	457
	5	16	228	163	1,840	20	2,023	3	12	50	372	0	422
	6	19	306	246	2,836	127	3,209	3	9	86	362	0	448
榴 岡 図 書 館	2	13	92	20	734	0	754						
	3	10	87	6	618	0	624						
	4	11	105	7	857	0	864						
	5	13	149	12	866	1	879						
	6	11	174	153	986	0	1,139						
若 林 図 書 館	2	21	161	371	1,976	154	2,501	3	7	21	217	0	238
	3	17	147	325	1,679	175	2,179	3	7	26	229	0	255
	4	19	231	224	1,881	200	2,305	3	6	27	142	0	169
	5	16	250	303	1,852	176	2,331	3	10	25	207	0	232
	6	18	104	52	621	21	694	3	5	8	103	0	111
太 白 図 書 館	2	29	316	151	3,312	7	3,470	3	5	156	314	0	470
	3	28	387	153	3,395	7	3,555	3	4	93	275	0	368
	4	32	550	160	4,187	2	4,349	3	4	109	263	0	372
	5	35	612	288	4,416	0	4,704	3	3	60	207	0	267
	6	32	602	326	4,353	7	4,686	3	5	167	292	0	459
泉 図 書 館	2	37	565	186	5,363	13	5,562	6	24	0	479	0	479
	3	35	637	135	6,236	15	6,386	5	20	2	235	0	237
	4	40	958	311	6,005	3	6,319	4	24	4	212	0	216
	5	42	1,256	528	6,435	18	6,981	5	25	0	350	0	350
	6	48	1,220	460	8,140	45	8,645	5	20	1	653	0	654
合 計	2	154	1,795	1,568	15,125	296	16,989	19	61	321	2,184	0	2,505
	3	158	1,976	1,464	17,183	247	18,894	17	49	258	1,554	0	1,812
	4	166	2,784	1,783	19,315	269	21,367	17	49	289	1,391	0	1,680
	5	181	3,473	2,215	20,868	376	23,459	18	56	161	1,492	0	1,653
	6	189	3,553	2,318	22,707	322	25,347	17	46	285	1,713	0	1,998

⑪ 図書資料相互貸借数

区 分	令和2年度		令和3年度		令和4年度		令和5年度		令和6年度	
	借 受	貸 出	借 受	貸 出	借 受	貸 出	借 受	貸 出	借 受	貸 出
市 民 図 書 館	冊 1,351	冊 2,006	冊 1,310	冊 2,170	冊 1,480	冊 2,224	冊 1,547	冊 2,150	冊 1,705	冊 2,162
広 瀬 図 書 館	352	213	337	253	317	269	233	315	361	393
宮 城 野 図 書 館	252	471	342	588	370	663	398	627	559	691
榴 岡 図 書 館	514	440	684	505	802	485	608	488	731	470
若 林 図 書 館	380	665	381	716	368	708	275	657	216	165
太 白 図 書 館	634	441	607	830	763	826	854	674	853	703
泉 図 書 館	1,169	1,004	1,048	1,096	1,188	1,111	1,028	1,135	1,231	1,241
合 計	4,652	5,240	4,709	6,158	5,288	6,286	4,943	6,046	5,656	5,825

⑩ その他利用状況

区 分	年 度	予 約 受 付 件 数			レ フ ァ レ ン ス				複 写 枚 数
		一 般 書 等	児 童 書	合 計	口 頭	電 話	文 書	合 計	
市 民 図 書 館	2	32,773	5,823	38,596	9,749	402	18	10,169	28,405
	3	35,319	5,486	40,805	10,026	285	36	10,347	26,958
	4	32,852	5,724	38,576	9,974	269	5	10,248	21,847
	5	31,867	5,706	37,573	9,765	381	13	10,159	23,810
	6	30,462	5,526	35,988	9,697	418	6	10,121	25,506
	7	29,057	5,346	34,403	9,629	455	3	10,087	27,119
広 瀬 図 書 館	2	12,575	3,077	15,652	2,726	52	0	2,778	1,023
	3	14,327	3,155	17,482	2,536	40	0	2,576	1,004
	4	11,676	2,534	14,210	2,150	40	0	2,190	1,595
	5	10,865	2,171	13,036	1,469	46	0	1,515	1,186
	6	10,790	2,233	13,023	1,392	44	0	1,436	1,341
	7	10,650	2,233	12,883	1,392	44	0	1,436	1,341
宮 城 野 図 書 館	2	13,650	1,459	15,109	3,541	79	0	3,620	3,234
	3	14,966	2,819	17,785	3,746	79	1	3,826	2,234
	4	13,051	2,023	15,074	3,627	95	0	3,722	2,793
	5	12,956	1,678	14,634	4,136	100	0	4,236	2,471
	6	12,101	1,715	13,816	3,856	113	0	3,969	4,148
	7	11,956	1,715	13,671	3,856	113	0	3,969	4,148
榴 岡 図 書 館	2	9,388	1,248	10,636	1,911	42	0	1,953	1,032
	3	10,946	1,704	12,650	2,047	45	1	2,093	810
	4	10,926	1,505	12,431	2,201	34	0	2,235	1,357
	5	10,257	1,366	11,623	1,684	34	0	1,718	1,107
	6	9,878	1,477	11,355	1,567	19	0	1,586	1,180
	7	9,878	1,477	11,355	1,567	19	0	1,586	1,180
若 林 図 書 館	2	15,883	2,091	17,974	5,080	134	0	5,214	2,152
	3	16,592	2,698	19,290	4,783	112	1	4,896	2,213
	4	13,684	2,682	16,366	4,854	136	1	4,991	2,924
	5	11,434	1,758	13,192	4,435	136	2	4,573	1,981
	6	7,584	949	8,533	1,346	44	1	1,391	387
	7	7,584	949	8,533	1,346	44	1	1,391	387
太 白 図 書 館	2	26,665	3,384	30,049	5,958	113	0	6,071	2,739
	3	28,453	4,430	32,883	5,743	186	20	5,949	3,827
	4	25,845	3,616	29,461	8,475	516	0	8,991	4,126
	5	25,946	3,655	29,601	9,974	410	0	10,384	3,746
	6	26,322	3,365	29,687	9,009	306	0	9,315	5,618
	7	26,322	3,365	29,687	9,009	306	0	9,315	5,618
泉 図 書 館	2	31,662	6,952	38,614	6,166	202	0	6,368	3,795
	3	31,814	7,814	39,628	7,210	220	3	7,433	3,047
	4	28,472	7,505	35,977	7,748	112	2	7,862	3,393
	5	27,311	6,028	33,339	7,371	62	0	7,433	3,649
	6	25,919	5,970	31,889	10,376	66	0	10,442	3,479
	7	25,919	5,970	31,889	10,376	66	0	10,442	3,479
インターネット による 予 約	2			717,720					
	3			698,682					
	4			746,958					
	5			775,111					
	6			764,733					
	7			764,733					
合 計	2	142,596	24,034	884,350	35,131	1,024	18	36,173	42,380
	3	152,417	28,106	879,205	36,091	967	62	37,120	40,093
	4	136,506	25,589	909,053	39,029	1,202	8	40,239	38,035
	5	130,636	22,362	928,109	38,834	1,169	15	40,018	37,950
	6	123,056	21,235	909,024	37,243	1,010	7	38,260	41,659
	7	123,056	21,235	909,024	37,243	1,010	7	38,260	41,659

- ※ 予約受付件数は、市民図書館には移動図書館、太白図書館には分室・サービススポット、
若林図書館にはサービススポット、泉図書館には分室、インターネットによる予約には電子図書館を含む
※ 予約受付件数のうち、一般書等には「雑誌」「視聴覚資料」を含む

⑪ 各種指標（全館）

区 分	年 度	仙 台 市 人 口	個 登 録 者 人 数	登 録 率	所 蔵 数 (図 書 ・ A V)	市 民 1 人 当 たり 所 蔵 数	総 貸 出 数	市 民 1 人 当 たり 貸 出 数	資 料 購 入 費	市 民 1 人 当 たり 資 料 費
全 館	2	人	人	%	冊 ・ 点	冊 ・ 点	冊 ・ 点	冊 ・ 点	千 円	円
	3	1,094,919	78,942	7.21%	2,076,226	1.90	3,984,813	3.64	142,644	130.28
	4	1,093,543	83,261	7.61%	2,087,910	1.91	4,163,548	3.81	134,257	122.77
	5	1,094,520	85,971	7.85%	2,077,726	1.90	4,454,142	4.07	135,809	124.08
	6	1,092,708	86,603	7.93%	2,074,955	1.90	4,340,209	3.97	135,509	124.01
	7	1,091,266	80,445	7.37%	2,088,584	1.91	4,097,624	3.75	133,655	122.48

- ※ 人口は、翌年4月1日現在における推計人口
※ 所蔵数には電子書籍コンテンツ数を含む
※ 総貸出数には視聴覚資料の館内視聴、団体・文庫貸出、電子書籍貸出を含む
※ 資料購入費は、電子書籍を含む当該年度の決算額

Ⅱ 事業の概要

1. 図書館の事業概要

(1) 基本サービス

サービス名	内容等
個人貸出	仙台都市圏14市町村（※）在住者及び市内通勤通学者に、図書資料は1人10冊まで、視聴覚資料は1人3点まで、2週間の貸出を行う。
団体貸出	仙台市内で活動している5人以上のグループ（事業所・団体）に、図書資料のみ30冊まで、30日間の貸出を行う。
予約	図書資料の予約は1人10冊までとし、貸出中の資料は返却後に、未所蔵の資料は他の図書館から借用又は購入して貸出を行う。視聴覚資料の予約は、所蔵資料に限定して1人3点まで。
レファレンス	図書館の資料を使って、調べものや資料・情報探しのお手伝いをする。
複写	仙台市図書館の所蔵する資料及び当館を経由して借り受けした図書について、著作権法第31条の定める範囲内で提供する。（有料）

※ 仙台都市圏14市町村 … 仙台市、塩竈市、名取市、多賀城市、岩沼市、富谷市、亶理町、山元町、松島町、七ヶ浜町、利府町、大和町、大郷町、大衡村

(2) 館外サービス

① 移動図書館の巡回

文学・趣味・実用書・児童書等を積んで、固定館による図書館サービスが届きにくい遠隔地域を対象に、移動図書館サービスを行う。（市民図書館：運行業務は（公財）仙台ひと・まち交流財団へ委託）

名称	駐車場数	巡回周期	積載冊数	貸出冊数
ひろせ号	77	2週間	約3,500	1人10冊まで
わかくさ号			約2,500	
わかば号			約3,500	

② 分室の運営

下記9カ所の分室を運営し、貸出・返却・予約受付等を行う。

（開室時間 八本松12:00～16:00、他分室12:30～16:30）

番号	名称	所在地	面積(m ²)	蔵書数(冊)	開室曜日※
1	八本松	太白区八本松2-4-20（八本松市民センター内）	119.0	18,361	水・土
2	加茂	泉区加茂4-2（加茂市民センター内）	99.3	13,860	火・金
3	根白石	泉区根白石字杉下前24（根白石市民センター内）	108.0	16,183	火・金
4	南光台	泉区南光台7-1-30（南光台市民センター内）	109.9	18,245	火・木・金
5	高森	泉区高森6-1-2（高森市民センター内）	68.4	11,202	火・金
6	松陵	泉区松陵5-20-2（松陵市民センター内）	127.5	18,019	火・金
7	寺岡	泉区寺岡2-14-4（寺岡市民センター内）	116.9	18,941	火・金
8	黒松	泉区黒松1-33-40（黒松市民センター内）	97.1	17,154	火・金
9	長命ヶ丘	泉区長命ヶ丘2-14-15（長命ヶ丘市民センター内）	98.0	18,583	火・金

※八本松は太白図書館、他分室は泉図書館が休館の日は開室しない。

（蔵書数は令和7年3月31日現在）

③ サービススポットの運営

図書館サービススポットを運営し、予約資料の貸出等を行う。

番号	名称	所在地	開設曜日※/時間
1	荒井	若林区荒井字沓形85-4 （せんだい3.11メモリアル交流館内）	水・金/16:00～19:00、土/11:00～14:00
2	中田	太白区中田4-1-5 （中田市民センター内）	木・日/14:00～17:00、金/10:00～13:00

※荒井は若林図書館、中田は太白図書館が休館の日は開設しない。

④ 地域文庫等への貸出

読書活動の促進を図るため、図書を無償で貸出している家庭・地域文庫等を対象に、一団体につき600冊を限度に図書の貸出を行う。（市民・宮城野・若林・太白・泉）

(3) 電子図書館サービス（せんだい電子図書館）

仙台市内在住者及び市内通勤通学者が、インターネットを通じて、24時間いつでもどこでも電子書籍を借りて読むことができるサービスを提供。貸出・予約は各3点まで、貸出期間は14日間。また、電子雑誌が閲覧できる電子雑誌閲覧サービスも提供している。

(4) 障害者サービス

サービス名	内容等
対 面 朗 読	視覚等の障害により印刷資料を利用することが困難な方を対象に、ボランティアの協力により図書館内の対面朗読室で希望の図書館資料等を読むサービスを行う。 (宮城野・若林・太白・泉・せんだいメディアテーク)
音 訳 資 料 等 貸 出	心身の障害等により、視覚での認識を要する図書館資料を利用することや、そのままの形態で図書館資料を利用することが困難な方を対象に、以下の音訳資料等を1人各5点まで、2週間の貸出を行う。また、デジ資料を聴くための専用再生機の貸出も行う。 (市民・宮城野・若林・太白・泉・せんだいメディアテーク) ①デジ資料 (サビエ図書館からダウンロードして複製または相互貸借した、音声で聞くことができる音訳資料) 令和7年3月末日の所蔵数は、宮城野図書館2,942点、せんだいメディアテーク3,373点。 ②マルチメディアデジ資料 (音声と一緒に文字や画像が表示されるデジタル録音図書) 令和7年3月末日の所蔵数は、泉図書館50点。
郵 送 貸 出	心身の障害等により図書館に来館することが困難な仙台市在住の方を対象に、図書館資料の郵送貸出を行う。図書資料は1人10冊まで、視聴覚資料は1人3点まで、貸出期間は2週間に郵送に要する日数を加えた期間。 (市民・宮城野・若林・太白・泉・せんだいメディアテーク)

(5) 郷土資料 (市民図書館)

仙台市を中心とした旧仙台領(宮城県全域と岩手県南部及び福島県浜通りの一部、茨城県・千葉県・滋賀県の一部)の地域と旧仙台藩と関係の深い地域(宇和島・会津・米沢・伊達等)の資料、同地域の出身者・在住者に関する資料等約50,000点を揃え利用に供している。

(6) 3.11震災文庫 (市民図書館)

東日本大震災に係る被災状況について後世に伝えるとともに、震災からの復興や生活再建を支援するため、平成23年5月から震災に関連する資料を収集、保存、提供している。令和7年3月末日の所蔵数は、14,726点。また、震災文庫をより多くの人々に紹介するため、平成29年10月から市政だより「3.11 震災文庫を読む」を掲載している。

<収集する資料の範囲>

- ・図書、逐次刊行物、視聴覚資料
- ・記録集、写真集
- ・団体・個人の手記や体験記、作文集、文芸作品
- ・ボランティアの活動記録、会報誌
- ・広報誌、ミニコミ誌、フリーペーパー、ポスター、パンフレット、チラシ
- ・避難所等で配布された資料、壁新聞、おしらせ、掲示物
- ・仮設住宅等で配布された資料
- ・計画書、報告書、地図
- ・その他、特に仙台市図書館で必要とする資料

(7) こども読書活動推進

全市的なこども読書の推進を図るため、年齢に応じたこども読書活動推進や、学校における読書活動推進などの各種事業を実施している。

① 仙台市子ども読書活動推進計画2024

こどもが他者と関わりながら生活の中で読書に親しみ、読書体験を通して心豊かに、しなやかに生きる力を育むことができる環境をつくるため、「仙台市子ども読書活動推進計画2024」(計画期間：令和7年度～令和10年度)に基づき、(1)子どもが読書に親しむ機会の提供、(2)子どもの読書環境の整備・充実、(3)子どもの読書に関する理解の促進、(4)家庭、地域、学校、図書館、ボランティアなどの連携・協力を柱とした事業を展開している。

<目 標>

	平成22年度 (第一次計画目標)	平成28年度 (第二次計画目標)	令和5年度 (第三次計画目標)
蔵書数	5冊	5冊	5.5冊
貸出数	10.5冊	10.5冊	10.5冊

<実 績>

	平成22年度	平成28年度	令和6年度
蔵書数	4.8冊	5.2冊	5.8冊
貸出数	8.5冊	9.0冊	10.8冊
(15歳以下人口)	(146,019人)	(144,354人)	(129,007人)

※仙台市図書館全体の児童書蔵書冊数、団体文庫分を除く児童書貸出冊数を、15歳以下人口(4月1日付の住民基本台帳による年齢各歳別人口)で除したもの

② こども読書活動推進事業

- ・乳幼児向けおはなし会の実施
令和6年度は244回実施。
- ・幼児向けおはなし会（幼児から小学校低学年対象）の実施
令和6年度は494回実施。
- ・乳幼児及び保護者向け、妊娠期の親向け行事の実施
「親子向け実践講座『赤ちゃんを楽しむ絵本とわらべうた』」等の行事を実施した。令和6年度は19回実施。
- ・こども読書支援パックの貸出
仙台市内でこども読書活動の推進に関わる活動を行っている施設、団体、個人向けに、絵本、紙芝居、手袋人形やパネルシアター等の小道具などを4～50点程度まとめて貸出している。令和6年度貸出件数は、保育所・幼稚園・児童館152件、ボランティア団体・個人162件。
- ・こどもの読書に関する研修・講座
保育施設や児童館等の職員やボランティアに対する読み聞かせやストーリーテリングなどの研修・講座を実施している。令和6年度は6件実施。
- ・春、秋のこども読書フェスティバルの開催
仙台市図書館全館において開催し、特別おはなし会やおすすめの本の展示等によりこどもが本に親しむための機会を設けるとともに、家庭・地域への情報提供等を行っている。
- ・有効活用図書の提供
市立小学校・保育所・市内で文庫活動を行う団体等に除籍済資料を無償で提供している。令和6年度は36カ所に計2,622冊を提供。

③ 学校連携事業

- ・学校貸出サービス
学校向けの貸出サービスとして、以下の事業を実施している。なお、サービス利用の際、学校貸出図書配送サービスを利用することができる。

名称	対象	貸出冊数	貸出期間	内容
朝読書用パッケージ	仙台市内の小学校	120冊	約2カ月	朝読書の時間に自分で読むことができる内容の本。低学年向け（40冊）・中学年向け（40冊）・高学年向け（40冊）を1セット（120冊）として貸出。全9種類。
テーマ別パッケージ	仙台市内の小学校 仙台市内の中学校・中等教育学校（前期課程）	40冊程度	1カ月	話題の本・ふれさせたい名作・児童生徒の今を支える知識の本などをテーマごとにセットにして貸出。「1年生国語読み物パッケージ」A・B, 「たくいき（お仕事）」, 「防災（震災関連・防災教育）」（下学年・上学年）, 「ライフデザイン（フィナンスパーク事後学習用）」の全6種類。
小中学校向け授業用図書貸出	仙台市内の小学校 仙台市内の中学校・中等教育学校（前期課程）	1回50冊程度	1カ月	教科指導で活用できる本・総合的な学習の時間で活用できる本・学校行事・読み聞かせ・ブックトーク等に活用できる本など。
高等学校向け学校貸出	仙台市内に本部又はキャンパスを有する高等学校及び高等専門学校	1回50冊程度	1カ月	教科指導で活用できる本・総合的な探求の時間で活用できる本・学校行事で活用できる本など。
特別支援学校・特別支援学級貸出	仙台市内の特別支援学校 仙台市内の特別支援学級を有する学校	1回50冊程度	1カ月	点字絵本・さわる絵本・大活字本・音の出る絵本など、特別支援学校及び特別支援学級の児童生徒が様々な角度から図書資料にふれることを可能にする本。

- ・ブックトーク（学校訪問）
図書館職員が学校を訪問し、テーマに沿って図書資料を紹介する。平成21年度からは市立全小学校の4年生を対象としている。中学校は希望を受けて実施。テーマは小学校5種（「生きる」「宇宙」「国際理解」「友だち」「日本」）、中学校3種（「命」「友情・絆」「夢・職業」）から選択。
なお、希望する学校に、図書館が支援しているブックトークボランティア「ランプ」を紹介している。
- ・職場見学・職場体験学習
総合的な学習の時間における、自己の進路や生き方を考え、望ましい職業観や勤労観の育成を目指す授業の支援として、職場見学や職場体験学習を積極的に受け入れている。
- ・学校図書館の運営相談、読書指導支援
- ・公共図書館利用学習
- ・仙台市小中学校教育研究会図書館部会への情報提供

- ・「せんだい電子図書館」特別利用IDの発行・教職員向け利用研修会の実施

令和3年11月にサービスを開始した「せんだい電子図書館」の資料を学校での教育活動に活用できるよう、令和4年6月から、市立学校には各学校専用の特別利用IDを送付している。また、希望する学校に出向き、教職員向けの利用研修会を実施している。令和6年度は4校で実施。

○学校連携事業実績

		令和4年度			令和5年度			令和6年度		
バック 貸出 ー ジ	貸出回数	朝読書用 110回	(小学校 110回)		朝読書用 99回	(小学校 99回)		朝読書用 97回	(小学校 97回)	
		テーマ別 21回	(小学校 19回 中学校 2回)		テーマ別 31回	(小学校 29回 中学校 2回)		テーマ別 33回	(小学校 30回 中学校 3回)	
図書 貸出 業 用	貸出回数	425回	(小学校 389回 中学校 24回 高 校 12回)		422回	(小学校 390回 中学校 23回 高 校 9回)		419回	(小学校 372回 中学校 33回 高 校 14回)	
	貸出冊数	18,318冊			18,188冊			17,947冊		
・特別 貸出 支 援 学 校 級	貸出回数	57回			85回			79回		
	貸出冊・点数	2,174冊・点			3,775冊・点			3,614冊・点		
ブック ト ー ク 利 用 校		126校	(小学校 118校 中学校 8校)		127校	(小学校 118校 中学校 9校)		128校	(小学校 119校 中学校 9校)	
職場体験学習 受 入 校 (延べ)		29校	(小学校 3校 中学校 26校 高 校 0校)		43校	(小学校 1校 中学校 41校 高 校 1校)		37校	(小学校 1校 中学校 33校 高 校 3校)	
公共図書館 利用学習 利 用 校 (延べ)		86校	(小学校 82校 中学校 0校 特支・他 4校)		72校	(小学校 69校 中学校 0校 特支・他 3校)		68校	(小学校 65校 中学校 0校 特支・他 3校)	
せ ん だ い 電 子 図 書 館 利 用	ログイン 数	16,884件	(小学校 16,277件 中学校 571件 特支・他 36件)		16,563件	(小学校 15,940件 中学校 623件 特支・他 0件)		16,688件	(小学校 16,578件 中学校 53件 特支・他 57件)	
	貸出数	8,360点	(小学校 7,952点 中学校 377点 特支・他 31点)		6,270点	(小学校 5,847点 中学校 423点 特支・他 0点)		8,536点	(小学校 8,514点 中学校 18点 特支・他 4点)	
	閲覧数	27,878点	(小学校 27,179点 中学校 672点 特支・他 27点)		31,365点	(小学校 30,495点 中学校 870点 特支・他 0点)		25,025点	(小学校 24,923点 中学校 38点 特支・他 64点)	

※ せんだい電子図書館利用は、各市立学校に送付した特別利用IDを使用したもののみの状況であり、児童・生徒が個人で所有している利用者IDを使用しているものは含めない

※ せんだい電子図書館利用の「閲覧数」は、朝読パック等の何人でも同時に読むことができる電子書籍を利用した数

2. 令和6年度の各館事業概要

市民図書館			
行 事	内 容	参加人数	開 催 日
春のこども読書フェスティバル	こどもの本の展示会「35年以上読み継がれた絵本たち」		令6.4/19～5/22
	読書の木 花いっぱいになあ～れ	延 1,659	令6.4/19～5/22
	「子ども読書の日」特別おはなし会	6	令6.4/24
小学生図書館探検	小学生図書館探検	17	令6.4/27 (2回)
	夏の小学生図書館探検	5	令6.7/31 (2回)
特別おはなし会	手ではなすおはなしの会	延 261	令6.5/11(1回) 11/10, 令7.2/2(2回)
	夏の特別おはなし会	16	令6.7/24
	冬の特別おはなし会	17	令6.12/21
	えいごによるおはなし会	24	令7.2/22
出張おはなし会	絵本のじかん (のびすく仙台でのおはなし会)	98	令6.5/15, 6/12, 12/11 令7.1/29
	絵本の広場 (台原児童館でのおはなし会)	14	令7.2/21
	ピョピョタイム・ペンギンタイム合同おはなし会 (片平児童館でのおはなし会)	12	令7.3/11
紙芝居おはなし会	幼児から小学校低学年を対象とした紙芝居中心のおはなし会	延 122	令6.5/25, 8/3, 11/2 令7.2/1 (2回×4回)
シニア男子の読み聞かせ ～大人が楽しむおはなし会～	絵本を楽しむシニア男子会による大人向けの絵本の読み聞かせ	1	令6.6/23
にこにこ赤ちゃん・えほんのひろば	ボランティアによる連続おはなし会 (0歳から2歳児とその家族を対象とした絵本の読み聞かせ等)	延 291	令6.7/6 (3回) 令6.7/7 (7回)
	ご近所の小さな図書館紹介 (家庭・地域文庫の活動紹介と文庫の会の協力による折り紙などを通じた「ふれあいタイム」)	延 147	令6.7/6～7/7
	赤ちゃんのためのわらべうた(宮城わらべうたの会によるわらべうた)	延 49	令6.7/6 (2回)
	子育て応援情報コーナー		令6.7/6～7/7
	年齢別おすすめ絵本の展示		令6.7/6～7/7
	栄養士による栄養食事相談	19	令6.7/7
Welcome to SENDAI しみんとしょかんツアー	市内在住外国人を対象とした図書館利用案内ツアー	延 42	令6.7/7, 9/28 令7.1/26, 2/21
夏のわくわく映画館	「夏といえば」をテーマにした映画2本の上映や読み聞かせ 主催：生涯学習課	126	令6.8/18
ライブラリアフターア ワーズ	学都仙台はジャズ100年 (閉館後の図書館で仙台におけるジャズの歴史の講演)	25	令6.8/31
	光のページェント音楽 (閉館後の図書館で仙台在住のミュージシャンによるジャズの演奏)	180	令6.12/21
秋のこども読書フェスティバル	こどもの本の展示会「まほうの世界へようこそ」	延 1,780	令6.10/11～11/27
	ラッキーブックをさがそう！		令6.10/11～11/27
	秋の特別おはなし会	28	令6.10/16
	親子向け実践講座「赤ちゃんを楽しむ絵本とわらべうた」	延 29	令6.10/31 (2回)
モンゴル絵本の世界	絵本作家ガンバートル、ボロルマー夫妻の絵本の原画展とモンゴル語で行う絵本の読み聞かせ (主催：白い馬の会)		令6.10/16～10/17
市民図書館郷土史講座 「マンガ『独眼竜政宗』ができるまで～図書の旅～」	マンガ『独眼竜政宗』の作者・千葉真弓氏による講話や作画の実演、作画に使用した参考資料・物品等の展示等	105	令6.10/26
手話で巡る図書館ツアー	聴覚に障害のある方を対象とした手話による図書館ツアー	延 19	令6.11/29, 令7.2/21
「TOHOKU DX GATEWAY 2024」出展	仙台国際センター展示棟にてせんだい電子図書館の取り組みについて紹介		令6.12/3
本の福袋	乳幼児から小学生向けに、年代別を選んで本を3冊セットにして福袋形式で貸出(図書館員作成:20袋, 高校図書委員作成:8袋)	28	令7.1/5
	一般向けに図書館員がテーマごとに選んだ本を2冊セットにして福袋形式で貸出	34	令7.1/5
おみくじBOOK	中高生向けに、図書館員がジャンル別を選んで1冊をタイトル等分らないようにカバーをかけて貸出	9	令7.1/5
博物館・図書館連携講座 「交友がつむいだ仙台の文芸」	博物館と図書館の職員が近世から近現代にかけての、仙台にゆかりのある芸術家たちの交流についての講話	78	令7.2/22
「仙台防災未来フォーラム2025」出展	仙台国際センター展示棟にてせんだい電子図書館の「3.11震災文庫」の案内及び体験会、DVD「猫の棲む島」の視聴	141	令7.3/8
定例おはなし会	幼児から小学校低学年を対象としたおはなし会 (絵本の読み聞かせ・紙芝居・手遊び等)	延 596	毎週水曜日 (46回)
ミニミニおはなし会	幼児から小学校低学年を対象とした15分間のミニおはなし会 (絵本の読み聞かせ・紙芝居・手遊び等)	延 1,000	毎週日曜日 (50回)
おはなしパーク	幼児から小学校低学年を対象とした土曜日のおはなし会 (絵本の読み聞かせ・紙芝居・手遊び等を実施)	延 185	毎月第3土曜日 (11回)
おはなしびよびよ	0歳から3歳児を対象とした乳幼児向けおはなし会 (わらべうた・絵本の読み聞かせ・紙芝居等を実施)	延 441	毎月第4水曜日 (3回×12回)
テーマ別展示	毎月のテーマ展示のほか、季節や時事に関連した一般書・児童書・中高生向け図書・郷土資料を展示		毎月・随時

広瀬図書館			
行 事	内 容	参加人数	開 催 日
出張読み聞かせ	認知症カフェ「カフェぬくもり」での大型絵本の読み聞かせ等 主催：あやし地域包括支援センター		令6. 4/18, 10/17 令7. 2/20
	子育て支援事業「あかちゃんくらぶ」での絵本の読み聞かせ等 主催：宮城総合支所保健福祉課		令6. 5/30, 9/26 令7. 1/30
春のこども読書フェスティバル	こどもの本の展示会「35年以上読み継がれた絵本たち」		令6. 4/19～5/22
	読書の木 花いっぱいになぁ～れ	延 935	令6. 4/19～5/22
	「子ども読書の日」特別おはなし会	延 21	令6. 4/20 (2回), 4/24
	はじめよう！ベビーサイン	20	令6. 5/28
出張おはなし会	「こいのぼりコンサートin古民家」でのおはなし会	14	令6. 4/27
	「アドベンチャーキャンプin栗生小学校」でのおはなし会	100	令6. 7/27
	落合保育所 地域子育て支援センターでのおはなし会	延 25	令6. 8/28, 令7. 1/22
	ひろせの森～クリスマスワークショップ～	延 24	令6. 12/22
	ほしぞらおはなし会（「天文台まつり」でのおはなし会）	14	令7. 2/2
「広瀬図書館の日」記念事業	広瀬図書館長講演会「小説と歌謡曲による二十世紀の事件学」	46	令6. 7/7
	「小説と歌謡曲による二十世紀の事件学」展		令6. 7/15～7/30
ひろせ読書スタンプラリー	貸出時スタンプを押してもらい、たまったら記念品をプレゼント	延 1,094	令6. 7/15～9/1
特別おはなし会	夜のこわ～いおはなし会	28	令6. 7/26
	おはなしのへや（「宮城地区まつり」でのおはなし会）	延 102	令6. 10/27 (3回)
	紙芝居おはなし会	6	令6. 12/4
ひろせしゃべぐるBOOKS	テーマに沿って本の紹介や本に関する会話を楽しむ読書会	延 9	令6. 8/6, 9/28 令7. 2/22
ひろせサイエンス工作会	フィルムケースロケットの工作／液体窒素による極低温の世界の体験	35	令6. 8/11
ひろせワクワクシアター	「ミニオンズフィーバー」 共催：広瀬文化センター	延 372	令6. 8/18 (2回)
選書アドバイザー会議	中高生がYA向け図書の選書支援や10代向けブックリスト作りを通じて、図書館作りに参加	延 38	令6. 9/21～令7. 1/25 (5回)
秋のこども読書フェスティバル	こどもの本の展示会「まほうの世界へようこそ」		令6. 10/11～11/27
	ラッキーブックをさがそう！	延 1,465	令6. 10/11～11/27
	えいごdeおはなし会	22	令6. 10/2
	体験！図書館員になろう！	延 8	令6. 10/16 (2回)
	こども天文教室「地球以外にも人はいる！？」 連携：仙台市天文台	22	令6. 11/2
	親子向け実践講座「赤ちゃんと楽しむ絵本とわらべうた」	延 16	令6. 11/12 (2回)
高専祭2024「古本市」への協力	仙台高等専門学校広瀬キャンパス図書館主催「古本市」出品用に、利用者等から不要本回収・提供で協力	477	令6. 10/8～20
天文台連携事業	広瀬図書館・天文台分室です！（天文台での出張図書館）		令6. 11/10
	ブックトーク×観望会「のぞいてみよう！夜空の月と本の月」	14	令6. 11/10
第17回広瀬図書館まつり	おはなし会リレー「むか～しむかし…」	延 20	令7. 1/11～12 (4回)
	特別展示「読書会の本棚」		令7. 1/11～12
	本の福袋 (図書館員が3冊セットにして福袋形式にして貸出) (一般：30袋、児童・YA：54袋)	84	令7. 1/11～12
	こどもお楽しみ映画会「雪の女王 ゲルダの伝説」	14	令7. 1/12
	製本ワークショップ	20	令7. 1/12
これも宮城だ！映画ポスター展	宮城県内が舞台・撮影地の映画のポスター，原作本等の展示		令7. 2/4～16
広瀬市民センター連携事業（資料展示）	広瀬市民センター主催の各種講座会場で展示する資料と配布用ミニブックリストを提供		講座開催日 (15回)
ひろせアーカイブ	地域の記憶や記録を収集・保存・共有・継承するデジタルアーカイブ事業。デジタル地域文集「思い出アーカイブ」のほか、広瀬図書館年表や地域性のある写真などを収載		通年
広瀬図書館スタッフのMY本棚	図書館職員が展示テーマを自由に設定した資料展示（常設）		通年
定例おはなし会	幼児から小学校低学年を対象としたおはなし会 (絵本の読み聞かせ・紙芝居・手遊び等)	延 173	毎週水曜日 (46回)
おはなしふたば	0～2歳児を対象としたおはなし会 (絵本の読み聞かせ・紙芝居・わらべうた・手遊び等)	延 152	毎月第2・3水曜日 (23回)
テーマ別展示	毎月のテーマ展示のほか、季節や時事に関連した一般書・児童書・中高生向け図書・視聴覚資料を展示		毎月・随時

宮城野図書館			
行 事	内 容	参加人数	開 催 日
春のこども読書フェスティバル	こどもの本の展示会「35年以上読み継がれた絵本たち」		令6. 4/19～5/22
	読書の木 花いっぱいになぁ～れ	延 848	令6. 4/19～5/22
	春のスペシャルおはなし会「おはなし会ささのは」	6	令6. 4/20 (2回)
	春のスペシャルおはなし会「紙芝居おはなし会」	13	令6. 5/18 (2回)
ウェルカムひろば	地域に転入してきた乳幼児とその保護者を対象に交流の場を設け、育児相談や子育てに関する情報提供、読み聞かせ等 共催：宮城野区中央市民センター、宮城野区家庭健康課、原町児童館（のびすく宮城野）等	延 32	令6. 5/29, 10/30
出張おはなし会	ぼけっと（原町児童館（のびすく宮城野）でのおはなし会）	39	令6. 6/7 (2回)
ほしにねがいを	児童書コーナーに設置された紙製の笹竹に、こども達が願い事を書いた短冊を飾る	延 652	令6. 6/28～8/8
特別おはなし会	夏のスペシャルおはなし会「ちょっとこわいおはなし会」	延 85	令6. 7/24 (2回)
	手話でおはなし会	7	令6. 10/16, 令7. 3/26 (2回)
	冬のスペシャルおはなし会	延 27	令6. 12/25
	防火のおはなし会 （図書館職員による絵本の読み聞かせ、消防署職員による防火に関するクイズ等） 連携：宮城野消防署	4	令7. 3/5
おうちでこうさくきょうしつ	こどもたちに自宅で作れるクレープの工作キットを配布	150	令6. 7/19～8/21
	完成した作品を図書館に展示	40	令6. 7/19～8/21
ぬいぐるみおとまり会	こども達から預かったぬいぐるみが館内を探検する様子をXで発信。図書館職員が選書した本を最終日にぬいぐるみが選んだ本として貸出 主催：宮城野区中央市民センター	18	令6. 7/24～26
こども向けDVD上映会	「ジャッキーのおたんじょうび」「ジャッキーのうんどうかい」「おまえうまそうだな」「きみはほんとうにステキだね」	16	令6. 7/26
	「ムーミン谷とウィンターワンダーランド」	12	令6. 12/26
一般向けDVD上映会	「自転車泥棒」	8	令6. 8/23
	「東京パラリンピック 愛と栄光の祭典」	1	令6. 10/26
	「離愁」	13	令7. 1/24
	「岬のマヨイガ」	9	令7. 3/8
秋のこども読書フェスティバル	こどもの本の展示会「まほうの世界へようこそ」		令6. 10/11～11/27
	ラッキーブックをさがそう！	延 1,403	令6. 10/11～11/27
	なぞときチャレンジ - 暗号をといてさがしてね -	91	令6. 10/12～23
	秋のスペシャルおはなし会「紙芝居おはなし会」	17	令6. 11/19 (2回)
	親子向け実践講座「赤ちゃんとお楽しむ絵本とわらべうた」	28	令6. 11/21 (2回)
防火・防災関連展示	展示資料を借りたこどもに消防シールをプレゼント 共催：宮城野消防署	延 142	令6. 10/25～11/27
	展示資料を借りたこどもに消防車缶バッチをプレゼント 共催：宮城野消防署	延 24	令6. 11/9～11/15
	展示資料を借りたこどもに「ひのようじんおりがみ」をプレゼント 共催：宮城野消防署	延 52	令7. 2/28～3/8
	展示資料を借りたこどもに消防消しゴムをプレゼント 共催：宮城野消防署	延 166	令7. 2/28～3/26
講座「天気予報ができるまで」	仙台管区气象台職員による講話	15	令6. 11/14
世界KAMISHIBAIの日 紙芝居リレー	紙芝居を見ることも演じることも体験できるおはなし会 主催：紙芝居文化の会みやぎ	48	令6. 12/7
本の福袋	年齢やテーマごとに選んだ本を3冊セットにして福袋形式で貸出 （一般：20袋，児童：18袋，YA：2袋）	40	令7. 1/5
おすすめのほん	「おすすめのほん」の用紙にこども達が書いたものを職員がメッセージを添えて本とともに展示	54	通年
定例おはなし会	3歳から小学校低学年を対象としたおはなし会 （絵本の読み聞かせ・紙芝居・手遊び等）	延 185	毎週水曜日 (44回)
紙芝居おはなし会	3歳から小学校低学年を対象としたおはなし会 （紙芝居・手遊び等）	延 49	偶数月第3土曜日 (4回)
おはなし会ささのは	3歳から小学校低学年を対象としたおはなし会 （絵本の読み聞かせ・紙芝居・手遊び等）	延 61	奇数月第3土曜日 (5回)
おはなし会ぶらす	3歳から小学生を対象としたおはなし会 （ストーリーテリング・手遊び等）	延 47	偶数月第2土曜日 (6回)
あかちゃんほっぺ	0歳から2歳児を対象としたおはなし会 （わらべうた・手遊び・絵本の読み聞かせ等）	延 204	毎月第2水曜日 (3回×12回)
テーマ別展示	毎月のテーマ展示のほか、季節や時事に関連した一般書・児童書・中高生向け図書・視聴覚資料を展示		毎月・随時

榴岡図書館			
行 事	内 容	参加人数	開 催 日
春のこども読書フェスティバル	こどもの本の展示会「35年以上読み継がれた絵本たち」		令6.4/19～5/22
	読書の本 花いっぱいになぁ～れ	延 467	令6.4/19～5/22
	春の特別おはなし会	12	令6.5/8
推し本！	利用者のおすすめ本のアンケート	延 92	令6.5/8～6/9
	アンケートに寄せられた資料の展示とブックリストの配布		令6.6/15～7/31
子育て応援プロジェクト	赤ちゃんママ・パパふれあい広場（手遊び、ふれあい遊び等）	17	令6.5/11
	子育てパパ応援&交流広場（パパならではのふれあい遊び等）	8	令6.8/24
	家族みんなのふれあい広場（手遊び、ふれあい遊び等）	13	令7.2/15
出張おはなし会	「えきひがし七夕交流会」でのおはなし会 主催：仙台駅東まちづくり協議会	35	令6.7/6
	ロビーコンサート「ちいさな秋のコンサート」での読み聞かせ 主催：生涯学習支援センター	50	令6.11/20
	ロビーコンサート「クリスマスロビーコンサート」での読み聞かせ 主催：生涯学習支援センター	50	令6.12/25
榴岡児童館連携事業	「ママ・ココ・フェスティバル」での読み聞かせ 主催：榴岡児童館	32	令6.7/12
	出張ブックトレード	8	令6.7/12
夏休み読書スタンプラリー	スタンプカードを配布し、貸出時に棒くじを引き、出た数だけスタンプを押印。達成者にはプレゼント進呈	延 520	令6.7/20～8/31
	おすすめ本カード配布、紹介コーナー設置		令6.7/20～8/31
夏休みこども工作教室	レシートロールの芯と紙コップを使い、ロケットとロケット台を作成	7	令6.8/2
ハローワーク仙台連携講座	「自分に向いてる仕事ってなんだろう？」 （ハローワーク仙台から講師を招き、YA世代向けに職業選択などについての講演とVRTカードを使った職業診断体験）	5	令6.8/6
平和について考えよう ～沖縄戦について学ぼう～	Jr. サポーターが参加者と共に沖縄戦について考えるワーク ショップと戦争についての読み聞かせ	延 3	令6.8/17, 9/1
榴岡公園社会実験参加	榴岡公園でのブックトレード（参加者間での本の交換） 連携：仙台駅東まちづくり協議会、建設局公園管理課	延 23	令6.9/7～10/26（8回）
	自然と遊ぼう！作って遊ぼう！榴岡公園で遊ぼう！	延 96	令6.9/7～10/26（10回）
連携事業（資料展示）	榴ヶ岡市民センター主催の講座会場で展示する資料の提供		令6.9/7
	生涯学習支援センター主催の講座会場で展示する資料の提供		講座開催日（37回）
榴岡地域包括支援センター連携講座	元気なうちからはじめよう！みんなでフレイル予防！	9	令6.9/13
	相続登記と空き家対策～一緒に空き家問題、考えませんか？～	11	令6.10/23
まち歩き	「まち歩き～名掛丁 藤村広場からX橋公園、鉄砲町・二十人町を歩きます～」東口界隈のまちあるき、館内にて関連資料の展示 共催：東口ガイドボランティア「宮城野さんぽみち」	6	令6.9/19
「みやぎの・まつり」参加	ブックトレード	3	令6.10/20
	工作ワークショップ「手作りしおりの作成と配布」	300	令6.10/20
秋のこども読書フェスティバル	こどもの本の展示会「まほうの世界へようこそ」		令6.10/11～11/27
	ラッキーブックをさがそう！	延 579	令6.10/11～11/27
	親子向け実践講座「赤ちゃんとも楽しむ絵本とわらべうた」	17	令6.11/7（2回）
	秋の特別おはなし会	13	令6.11/13
	としょかんクイズ～めざせ！としょかんはかせ～	12	令6.11/16
製本講座	複葉折り本仕立て御朱印帳の作成と本の構造についての講話	10	令6.11/13
榴岡地区エキサイティング事業実行委員会連携事業	榴岡寺子屋福祉編「家族が認知症になったら」への資料提供		令6.11/16
本の福袋	図書館スタッフおすすめの本（ピクトグラムつき）を3冊セットにして福袋形式で貸出	75	令7.1/5
	「本の福袋2025～中身大公開」本の福袋の中身の一覧配布	40	令7.1/29～2/28
歴史民俗資料館連携講座 「仙台駄菓子の世界を愛でる」	歴史民俗資料館学芸室長による講話	18	令7.1/22
防災おはなし会	防災に関する絵本の読み聞かせ、紙芝居、手遊び等	6	令7.3/12
ブックトレード・出張ブックトレード	参加者間での本の交換会		
	会場：生涯学習支援センター1階ロビー 会場：「仙台市ジュニアリーダーずんだ」定例会ほか	延 761 延 47	毎月第3水曜日（11回） 不定期（13回）
定例おはなし会	幼児から小学校低学年を対象としたおはなし会 （絵本の読み聞かせ・紙芝居・手遊び等）	延 208	毎週水曜日（46回）
おはなしぷりん	乳幼児を対象としたおはなし会 （わらべうた・絵本の読み聞かせ・紙芝居・手遊び等）	延 199	毎月第2・3水曜日（23回）
テーマ別展示	毎月のテーマ展示のほか、季節や時事に関連した一般書・児童書を展示		毎月・随時

若林図書館			
行 事	内 容	参加人数	開 催 日
春のこども読書フェスティバル	こどもの本の展示会「35年以上読み継がれた絵本たち」		令6.4/19～5/22
	読書の本 花いっぱいになぁ～れ	延 921	令6.4/19～5/22
	春のかくだいおはなし会	4	令6.4/24
映画上映会	「桜色の風が咲く」	20	令6.4/21
	「ゴヤの名画と優しい泥棒」	18	令6.5/19
	「君は行く先を知らない」	11	令7.2/16
	「山下清物語 裸の大将放浪記」	9	令7.3/16
覆面展示	職員が選んだ資料をタイトルや著者名がわからない状態にラッピングし、本文の一部を引用した用紙を貼り付けて貸出（一般向け：28冊、児童向け：24冊、YA向け：6冊）	58	令6.5/8～5/30
本の世界に入ってみよう	合成撮影技術を用いて本の世界に入る参加型イベント	62	令6.5/18（5回）
特別おはなし会	野外おはなし会	23	令6.5/26（2回）
	夏のかくだいおはなし会	32	令6.7/17
	冬のかくだいおはなし会	9	令7.2/9
本の福袋	「福本」 荒井サービススポットで資料が分からないようにラッピングした資料の貸出（一般：12冊、児童：22冊）	34	令6.6/7～6/8 令7.1/8
	「お楽しみ福袋」 若林図書館本館にて図書館職員等がさまざまなテーマで選んだ資料を福袋形式にして貸出（一般：25袋、児童・YA：32袋）	57	令7.2/8
図書館YAサポーター「としよ部」	YA世代を対象とした図書館のフィルムコート、広報紙の作成・編集、配架体験図書・図書館活動支援等	延 17	令6.5/26、令7.2/23
出前おはなし会	蒲町児童館でのおはなし会	延 112	令6.5/29、8/6、12/18 令7.1/15
	「みんな集まれ！なないろ☆ちびっこフェス」での読み聞かせ 主催：荒井児童館、蒲町児童館、七郷児童館、若林区家庭健康課、七郷市民センター	19	令6.10/1
絵本とわらべうた	のびすく若林を会場に、乳幼児向けの絵本の読み聞かせ、わらべうた、手遊び等のおはなし会	延 144	令6.4/24、5/22 令7.2/26、3/26
おうちで楽しむオンラインおはなし会	乳幼児と保護者を対象とした、オンラインによる絵本の読み聞かせやわらべうた等	延 20	令6.8/4（2回） 令6.12/1（2回）
薬師堂探訪 地域の史跡、陸奥国分寺を訪ねて	地域の史跡である陸奥国分寺の見学ツアー 協力：仙台市教育委員会文化財課、陸奥国分寺薬師堂ガイドボランティア会	22	令6.9/16
若林区東部の地域誌「中世、近世の歴史物語」	地域誌を題材に、若林区東部地域の歴史・風土を学ぶ連続講座 協力：せんだい3.11メモリアル交流館	延 93	令6.9/23、10/14
震災遺構 荒浜小学校探訪	震災遺構として整備された荒浜小学校の見学、ガイドによる解説	16	令6.11/4
秋のこども読書フェスティバル	秋のかくだいおはなし会 （せんだい3.11メモリアル交流館を会場にした拡大おはなし会）	19	令6.10/16
	親子向け実践講座「赤ちゃんと楽しむ絵本とわらべうた」	延 11	令6.10/18（2回）
	日曜おはなし会（若林区民ふるさとまつり会場でのおはなし会） 協力：聖ウルスラ学院英智高等学校、若林図書館YAサポーター	87	令6.10/20（4回）
紙芝居リレー	「世界KAMISHIBAIの日」にちなんだ紙芝居のみのおはなし会 主催：紙芝居文化の会みやぎ	29	令6.12/7
地域の関わりプロジェクト	仙台市立南小泉小学校6学年による家庭科「地域の関わりプロジェクト」計画の成果発表、展示		令7.2/6～3/6
こども映画上映会	「映画すみっコぐらし ツギハギ工場のふしぎなコ」	44	令7.2/24
農業連携事業・地域講座「美しい薔薇づくり バラの選び方と育て方のコツ」	バラ栽培の基本を解説する初心者向け講座 連携：せんだい農業園芸センターみどりの杜	17	令7.3/8
震災関連事業 映画上映会～記録すること 語ること～	「3がつ11にちをわすれないためにセンター（わすれん！）鈍行旅日記」	5	令7.3/9
	「東北記録映画三部作 第三部 うたうひと」	6	令7.3/9
定例おはなし会	幼児から小学校低学年を対象としたおはなし会 （絵本の読み聞かせ・紙芝居・手遊び等） （工事による休館中は児童館等を会場として開催）	延 541	毎週水曜日 （34回）
おそとののびすく出前おはなし会	乳幼児とその保護者を対象とした、おそとののびすくの会場での出前おはなし会	延 77	令6.6/6ほか不定期 （13回）
ヤギさんおはなしかい	毎月28日に行われている新寺こみち市での出前おはなし会	延 91	毎月28日（2回×9回）
赤ちゃんおはなし会	0歳児から3歳児を対象としたおはなし会 （わらべうた・絵本の読み聞かせ・紙芝居等）	延 333	毎月第1水曜日 4、5、2、3月（各2回） 6～1月（休館中各1回）
テーマ別展示	毎月のテーマ展示のほか、季節や時事に関連した一般書・児童書・視聴覚資料を展示		毎月・随時

太白図書館			
行 事	内 容	参加人数	開 催 日
春のこども読書フェスティバル	こどもの本の展示会「35年以上読み継がれた絵本たち」		令6.4/19～5/22
	読書の木 花いっぱいになぁ～れ	延 1,744	令6.4/19～5/22
	春のおはなし会	10	令6.5/8
小学生図書館探検 ～親子で楽しむバック ヤードツアー～	小学生とその家族を対象とした書庫等の見学	延 46	令6.5/12 (4回) 8/20 (2回) 11/23 (4回)
こども向け映画上映会	夏休みこども上映会「ふるさと再生 日本の昔ばなし」因幡の白兔ほか	15	令6.7/26
	冬休みこども上映会「ふるさと再生 日本の昔ばなし」三つの斧ほか	18	令6.12/27
一般向け映画上映会	秋の上映会「秋の三陸鉄道 全線往復 久慈～宮古/釜石～盛」 共催：ながまち交流フェスタ	44	令6.10/26
	冬の上映会「富士ファミリー」	18	令7.2/28
夏休み小学生工作教室	ころころ玉転がしゲームを作ろう！	11	令6.7/31
夏休み小学生一日図書館員	小学校高学年を対象とした図書館業務の体験	6	令6.8/9
特別おはなし会	夏休みおはなし会	8	令6.8/21
	冬のおはなし会	20	令7.1/8
	防災おはなし会	6	令7.3/12
対面朗読ボランティアスキルアップ講座	対面朗読ボランティア対象の講座	延 76	令6.9/10, 10/9
秋のこども読書フェスティバル	こどもの本の展示会「まほうの世界へようこそ」		令6.10/11～11/27
	ラッキーブックをさがそう！	延 2,273	令6.10/11～11/27
	親子向け実践講座「赤ちゃんと楽しむ絵本とわらべうた」	26	令6.10/11～11/27
	秋の紙芝居おはなし会	6	令6.10/23
ビブリオバトルイベント2024	中高生を主体としたビブリオバトル 協力：のびすく泉中央, kurutoながまち	4	令6.10/12
「中田まつり」出展	中田市民センターで開催される中田まつりでの中田サービススポット・仙台市図書館のPR展示	105	令6.10/27
大人が楽しむおはなし会～シニア男子の読み聞かせ～	シニア男子による、大人向けの絵本の読み聞かせ等	11	令6.11/24
歳末わくわく本	一般向けに、図書館員が選んだ本をタイトル等がわからないように包装し、展示して貸出	延 55	令6.12/25
ほんのトーク	閉館後の図書館に集まり、テーマに沿って本について参加者同士が気軽にしゃべりするトークイベント	延 91	毎月第3木曜日 (11回)
定例おはなし会	2歳児から小学校低学年を対象としたおはなし会 (絵本の読み聞かせ・紙芝居・手遊び等)	延 331	第1, 2, 3, 5水曜日 (32回)
紙芝居おはなし会	2歳児から小学校低学年を対象としたおはなし会 (紙芝居の読み聞かせ)	延 137	毎月第4水曜日 (11回)
おはなしひろば (八本松分室おはなし会)	2歳児から小学校低学年を対象としたおはなし会 (絵本の読み聞かせ・紙芝居・手遊び等)	延 26	毎月第4土曜日 (12回)
赤ちゃんおはなし会	0歳児から1歳児を対象としたおはなし会 (わらべうた・絵本の読み聞かせ・紙芝居等)	延 319	毎月第3水曜日 (2回×11回)
テーマ別展示	毎月のテーマ展示のほか、季節や時事に関連した一般書・児童書・中高生向け図書・視聴覚資料を展示		毎月・随時

泉図書館			
行 事	内 容	参加人数	開 催 日
春のこども読書フェスティバル	こどもの本の展示会「35年以上読み継がれた絵本たち」		令6.4/19～5/22
	読書の木 花いっぱいになぁ～れ	延 1,823	令6.4/19～5/22
	春のスペシャルおはなし会	20	令6.5/11
マタニティおはなし会	妊婦さんとその家族を対象とした絵本の読み聞かせやわらべうた、本の紹介等	延 14	令6.6/1,9/7,12/7 令7.3/1
夏のおたのしみ会 出前文庫inこども図書室	幼児から小学生と保護者を対象とした、工作、折り紙、マジックショー、パネルシアター等 共催：泉手をつなぐ文庫の会	132	令6.7/26
泉図書館YA図書委員会	中高生による図書館員体験、ビブリオバトル、イベントスタッフ体験等	延 41	令6.7/30,7/31,8/9,12/1 (4回)
映画上映会	夏の映画上映会「劇場アニメ 君の膵臓をたべたい」	23	令6.8/17
	秋の映画上映会「赤ちゃんに乾杯！」	8	令6.11/16
	冬の映画上映会「ある閉ざされた雪の山荘で」	44	令7.2/15
特別おはなし会	泉おはなしわくわく夏のスペシャル版「小学生のためのこわ～いおはなし」	延 75	令6.8/21 (2回)
	世界KAMISHIBAIの日紙芝居リレー	129	令6.12/1
	冬のスペシャルおはなし会	41	令6.12/25
	防災おはなし会～しっておこう！こんなときにはどうするの？～	13	令7.3/8
語りの講座	「おはなしの楽しさを子どもたちに」と題した語りの講座 共催：泉おはなしの会	31	令6.9/5
大人が楽しむおはなし会	絵本を楽しむシニア男子会による大人向けの絵本の読み聞かせ等	9	令6.9/15
	泉おはなしの会による大人向けの素話などのおはなし会	14	令6.10/6
日本政策金融公庫仙台支店との連携講座・展示	講座「創業支援ライブラリーセミナー&交流会」	15	令6.9/18
	展示「頑張るあなたを応援します！起業・創業」		令6.8/23～9/23
法テラス宮城連携講座	司法書士による講座「備えて安心 相続の基本」	51	令6.10/25
秋のこども読書フェスティバル	こどもの本の展示会「まほうの世界へようこそ」		令6.10/11～11/27
	ラッキーブックをさがそう！	延 3,156	令6.10/11～11/27
	こども図書室おはなしかいりりレー (ボランティア6団体による連続での絵本の読み聞かせ、紙芝居、わらべうた、素話、手遊び等のおはなし会)	149	令6.10/13 (6回)
	親子向け実践講座「赤ちゃんと一緒に楽しむ絵本とわらべうた」	延 24	令6.11/14 (2回)
泉区家庭健康課連携講座	大人の歯と口の健康づくり	20	令6.11/29
	健診結果の見方と生活のポイント	26	令7.2/18
本の福袋	テーマごとに選んだ本を3冊セットにして福袋形式で貸出 (一般：40袋，YA：9袋，児童：22袋)	71	令7.1/5
「WTW仙台」への協力	泉中央カップWTWドローンレース大会のPR用スタンプラリー台設置		令7.3/8～3/20
こどものための楽しい落語会ー日本の伝統芸能にふれてみようー	東北大学落語研究会によるこども向けの落語会	17	令7.3/15
定例おはなし会	幼児から小学校低学年を対象としたおはなし会 (絵本の読み聞かせ・紙芝居・手遊び等)	延 367	毎週水曜日 (47回)
日曜おはなし会	幼児から小学校低学年を対象としたおはなし会 (絵本の読み聞かせ・紙芝居・手遊び等)	延 390	毎月第2日曜日 (2回×11回)
紙芝居おはなし会	幼児から小学校低学年を対象としたおはなし会 (紙芝居・手遊び等)	延 214	偶数月日曜日 (2回×6回)
おはなしポルタのストーリーテリング	幼児から小学生を対象としたおはなし会 (絵本や紙芝居を使わずにお話を語る素話等)	延 101	不定期日曜日 (2回×5回)
泉おはなしわくわく	小学生を対象としたおはなし会 (絵本や紙芝居を使わずにお話を語る素話等)	延 81	偶数月第3土曜日 (2回×5回)
出張おはなし会 (おはなしの森)	乳幼児を対象としたのびすく泉中央での出張おはなし会 (絵本の読み聞かせ・紙芝居・わらべうた等) 連携：のびすく泉中央	延 166	偶数月最終火曜日 (6回)
おはなしたまご	0歳から3歳児を対象としたおはなし会 (絵本の読み聞かせ・紙芝居・わらべうた等)	延 478	毎月第2水曜日 (3回×11回)
テーマ別展示	毎月のテーマのほか、季節や時事に関連した一般書・児童書・中高生向け図書・視聴覚資料を展示		毎月・随時

こども図書室			
行 事	内 容	参加人数	開 催 日
ボランティア講座	ブックトークボランティア基礎講座 (会場：泉)	延 90	令6. 5/21～7/9 (6回)
	読み聞かせボランティア基礎講座 (会場：①泉 ②市民)	延 133	①令6. 6/7, 6/14, 6/21 ②令6. 6/28, 7/12, 7/19
	乳児向け読み聞かせボランティア養成講座 (会場：宮城野)	延 26	令6. 9/27, 10/4
	読み聞かせボランティアステップアップ講座 (会場：太白)	延 82	令6. 11/1～11/22 (4回)
	ストーリーテリング講座 (会場：泉)	延 49	令7. 1/29, 2/19, 2/26
	わらべうた講座 (会場：①宮城野 ②広瀬)	延 29	①令7. 1/31 ②令7. 2/6
児童文学者講演会	児童文学作家石崎洋司氏講演会ーヤングアダルト世代のあなたのためにー運営実行委員会 (YA世代を中心とした運営実行委員会による企画会議等)	延 110	令6. 6/23～11/24 (7回)
	児童文学作家石崎洋司氏講演会「石崎さんが通る！！～先生と一緒に小説家修行～」 (児童文学作家・石崎洋司氏による講話とミニ小説家体験のワークショップ)	111	令6. 11/3

移動図書館			
行 事	内 容	参加人数	開 催 日
地域団体連携イベント	市民センター，コミュニティ・センター等地域団体と連携を図り，巡回日に合わせ開催したサロンや茶話会等での移動図書館車の展示 ①「大沢市民まつり」 ②地域住民交流居場所づくりイベント「山の寺喫茶室」	延 70	①令6. 10. 2 ②令6. 12. 1
移動図書館学習会	仙台市内の小学校を訪問し，移動図書館を学ぶ学習会 ①湯元小学校 ②ろりぽっぷ小学校	延 53	①令6. 7/17 ②令6. 9/24
見て・知る車両展示会	「仙台市PTAフェスティバル」への出展 (サンモール一番町商店街にて図書の展示・貸出と，移動図書館車（わかくさ号）の展示)	350	令6. 11/10
	「みんなで子育てフェスタ&健康フォーラム」への出展 (仙台国際センター展示棟にて図書の展示・貸出と，移動図書館車（わかくさ号）の展示)	380	令7. 1/11

3. 令和6年度の刊行物

- 「仙台市図書館要覧」（令和6年度版） 年1回発行
- 「仙台市図書館利用案内」（全館用） 随時発行
- 「BOOK TREE一本の樹ー」（こども向けの図書案内） 年4回発行 No.194～No.197
- 「あかちゃんと楽しむはじめての絵本」（乳幼児の保護者向けブックリスト） 随時発行
- 「1ねんせいのみなさんへ としょかんへいこう！」（小学1年生向け利用案内） 年1回発行
- 「せんだいしとしょかん『りようしゃカード』ひきかえけん」（小学1年生向け） 年1回発行
- 「図書館にいこうよ！」（中学1年生向け利用案内） 年1回発行
- 「いざ！図書館」（高校1年生向け利用案内） 年1回発行
- 「図書館で調べよう！」（小学校高学年から中学生向け調べ学習の手引き） 年1回発行
- 「「いじめ・命」に向き合う本のリスト」（ヤングアダルト向けブックリスト） 随時発行
- 「10代のためのこころのサブリ」（ヤングアダルト向けブックリスト） 随時発行
- 「YA瓦版」（ヤングアダルト向け広報紙） 年2回発行（号外随時） Vol.10～Vol.11
- 「レファレンスサービス案内」（全館用） 随時発行
- 「パスファインダー」（調べ方のガイド）（全館用） 随時発行
- 「郵送貸出サービスのしおり」（5館・メディアテーク及び館外広報用） 随時発行
- 「音訳資料貸出サービスのしおり」（5館・メディアテーク及び館外広報用） 随時発行
- 「障害のある方への図書館サービス」（全館及び館外広報用） 随時発行
- 「せんだい電子図書館利用案内」 随時発行

市民図書館

- 「しんかんあんない」（こども向け新着図書案内） 毎月発行 No.277～No.288
- 「ねむのき通信」（こども向けテーマ別図書案内） 隔月発行 No.250～No.255
- 「としょかんへようこそ」（こども向け利用案内及び書架案内） 随時発行
- 「本の翼」（一般向け新着図書案内） 毎月発行 No.272～No.283
- 「郷土のかぜ」（郷土資料コーナー広報紙） 不定期発行 第34号～第36号
- 「仙台市職員研修のための図書案内」 不定期発行

広瀬図書館

- 「あたらしいほん」（こども向け新着図書案内） 毎月発行 No.275～No.286
- 「おひさま通信」（こども向けテーマ別図書案内） 隔月発行 No.177～No.182
- 「百冊夜行」（10代向けブックリスト・冊子版・リーフレット版） 年1回発行
- 「Y A n e w s」（ヤングアダルト向け新着・テーマ別図書案内） 年3回発行 No.31～No.33
- 「広瀬図書館新着案内」（一般向け新着図書案内） 毎月発行 vol.274～vol.285
- 「A V新着案内」（新着視聴覚資料案内） 年4回発行 vol.86～vol.89
- 「広瀬図書館だより」（館外広報紙） 年2回発行 No.31～No.32
- 「広瀬図書館スタッフが選んだ おすすめの本」（小学生向けブックリスト） 年1回発行
- 「Y A・夏のおススメ本リスト」（ヤングアダルト向けブックリスト） 年1回発行

宮城野図書館

- 「あたらしいほん」（こども向け新着図書案内） 毎月発行 No.108～No.119
- 「おつきさましんぶん」（こども向けテーマ別図書案内） 隔月発行 No.347～No.352
- 「新着セレクト」（一般向け新着図書案内） 毎月発行 No.377～No.388
- 「Come, Come」（新着視聴覚資料案内） 年4回発行 No.93～No.96
- 「学習応援本」（ヤングアダルト向けブックリスト） 不定期発行 No.2

榴岡図書館

- 「ほんのアラカルト」（こども向け新着図書案内） 毎月発行 No.272～No.283
- 「つつじがおか」（一般向け新着図書案内） 毎月発行 No.366～No.377
- 「推し本！」（利用者おすすめ本のブックリスト） 年1回発行
- 「榴岡図書館だより」（館外広報紙） 年2回発行 第25号～第26号
- 「つつじレポート」（ヤングアダルト向け広報紙） 不定期発行 第1号～第3号

若林図書館

- 「ひまわりつうしん」（こども向け図書案内） 毎月発行 No.311～No.322
- 「Young Woods」（ヤングアダルト向け新着・テーマ別図書案内） 年4回発行 No.13～No.16
- 「若林図書館新着A V資料案内」（新着視聴覚資料案内） 年4回発行 No.120～No.123
- 「若林図書館だより 本びより」（館外広報紙兼新着図書案内） 毎月発行 No.108～No.116

太白図書館

- 「しんかんニュース」（こども向け新着図書案内） 毎月発行 No.319～No.330
- 「ゆうゆうつうしん」（こども向けテーマ別図書案内） 隔月発行 No.155～No.160
- 「Choice of Books」（一般向け新着図書案内） 毎月発行 No.295～No.306
- 「アンシャンテ」（新着視聴覚資料案内） 年4回発行 No.102～No.105

泉図書館

- 「あたらしいほん」（こども向け新着図書案内） 毎月発行 No.319～No.330
- 「ごたごた荘つうしん」（こども向けテーマ別図書案内） 隔月発行 No.247～No.252
- 「本のいずみ」（一般向け新着図書案内） 毎月発行 No.312～No.323
- 「シニアライフの充実は“図書館”から」（ユニバーサル図書案内） 毎月発行 No.170～No.181
- 「大活字本受入リスト」（新たに受入した大活字本のリスト） 年1回発行
- 「キー・ステーション」（新着視聴覚資料案内） 年4回発行 No.112～No.115
- 「てとてといずみ」（子育て支援通信） 隔月発行 No.83～No.88
- 「マタニティブックリストー新しい家族を迎えるあなたに…」（妊娠期の家族向けブックリスト） 随時発行
- 「BOOK LIST」（中高生向けブックリスト） 年1回発行（BOOK LIST 2024 号）
- 「すばろーずペーぱー」（ヤングアダルト通信） 不定期発行 Vol.68（通巻74号）～Vol.71（通巻77号）

4. 移動図書館巡回場所(令和7年4月1日現在)

巡回曜日	番号	駐車場名	駐 車 場 所
火	1	台 原	みやぎ生協台原店
	2	桜ヶ丘一丁目	県営桜ヶ丘住宅集会所西側
	3	川 前	高野原三丁目公園
	4	赤 坂	新赤坂集会所
	5	落 合	旧フレッシュフードモリヤ落合店
	6	折 立	県営折立住宅5号棟前
	7	中 山 吉 成	中山吉成二丁目公園（東公園）
	8	南吉成五丁目	南吉成五丁目公園
水	9	岩 切 分 台	みやぎ生協岩切店
	10	秋 保 町 長 袋	秋保小学校
	11	秋 保 町 馬 場	馬場小学校
	12	秋 保 町 湯 元	湯元小学校
	13	大 沢	大沢小学校体育館前
	14	み や ぎ 台	みやぎ台集会所
	15	福 住 町	福住町公園
	16	福 田 町	福田町四丁目公園
木	17	実 沢	実沢コミュニティ・センター
	18	北 中 山	北中山コミュニティ・センター
	19	高 砂	高砂市営住宅原っぱ公園東側
	20	田 子	ヤマザワ田子店
	21	桜ヶ丘八丁目	桜ヶ丘公園
	22	双 葉 ケ 丘	双葉ヶ丘西公園
	23	大 倉 新 田	特別養護老人ホーム思行園
	24	白 沢	上愛子小学校
金	25	荒 井 東	荒井東市営住宅西側入口
	26	六 丁 の 目	フレスポ六丁の目南町
	27	人 来 田	ポッケの森
	28	羽 黒 台	わらしべ舎羽黒台工房
	29	西 多 賀	みやぎ生協西多賀店
	30	西中田二丁目	介護老人保健施設ソアーズ
	31	館	館コミュニティ・センター
	32	南 中 山	南中山児童センター
土	33	中 山	中山市民センター
	34	貝 ケ 森	貝ヶ森市民センター
	35	郷 六	広瀬の杜花の広場
	36	鶴 ケ 谷	みやぎ生協鶴ヶ谷店
	37	岩 切	岩切三丁目公園
	38	茂 庭 台	茂庭台市民センター

巡回曜日	番号	駐車場名	駐 車 場 所
火	39	中 山 台	中山台一丁目公園（イベント公園）
	40	南吉成二丁目	南吉成二丁目公園
	41	水 の 森	水の森市民センター
	42	北 根	なのはなホーム
	43	虹 の 丘	みやぎ生協虹の丘店
	44	八 乙 女	八乙女集会所
	45	八 木 山 南	八木山南公園
	46	八 木 山 東	松山公園
水	47	今 泉	六郷市民センター
	48	沖 野	沖野市民センター
	49	将 監	将監市民センター
	50	南 光 台 東	南光台東児童センター
	51	大 石 ケ 原	養護老人ホーム吉成苑
	52	川 平	川平市営住宅集会所
	53	柳 生	柳生四丁目公園
	54	西 中 田	西中田公園
木	55	ひ よ り 台	ひより台公園
	56	太 白 団 地	太白市営住宅集会所
	57	歩 坂 町	仙台北百合会カリタスの丘
	58	山 の 寺	山の寺集会所
	59	向 陽 台	仙台農協向陽台支店
	60	福 岡	福岡小学校
	61	住 吉 台	ヤマザワ住吉台店
	62	鶴が丘一丁目	鶴が丘一丁目公園
金	63	鶴が丘三丁目	鶴が丘児童センター隣
	64	白 鳥	蒲生蓬田前公園隣
	65	岡 田	岡田会館
	66	西 の 平	西の平集会所前広場
	67	緑 ケ 丘	緑ヶ丘四丁目公園
	68	泉 ケ 丘	泉ヶ丘コミュニティ・センター
	69	桂	桂市民センター
	70	四 郎 丸	東中田市民センター
土	71	袋 原	ウジェスーパード袋原店
	72	港 背 後 地	なかの一丁目公園
	73	新 田 東	新田東中央公園
	74	西 勝 山	西勝山公園
	75	伊 勢 吉 成	吉成証明発行センター
	76	国 見 ケ 丘	国見ヶ丘三丁目集会所
	77	岩 切 稲 荷	ケアハウスインいわきり

5. 各種研修会等（令和6年度）

- 仙台市図書館職員研修会〔新任職員研修〕（4/25 仙台市）
- 仙台市図書館職員研修会〔ブックトーク研修〕（5/23 仙台市）
- 仙台市図書館職員研修会〔バリアフリー研修〕（6/27 仙台市）
- 仙台市図書館職員研修会〔著作権研修〕（10/24 仙台市）
- 仙台市図書館職員研修会〔多文化サービス研修〕（10/30 仙台市）
- 仙台市図書館職員研修会〔本の修理研修〕（12/4 仙台市）
- 仙台市図書館職員研修会〔東日本大震災伝承研修〕（R7.1/23 仙台市）
- 仙台市図書館職員研修会〔乳児向けサービス研修〕（R7.2/27 仙台市）
- 仙台市社会教育施設等職員資質向上研修会（7/3・11/28 仙台市）
- 学びを支える人材育成推進事業生涯学習基礎研修 現代的課題対応研修会（R7.2/6 仙台市）
- 宮城県図書館研修 公共図書館等職員研修会（5/31～7/19・7/19 オンライン、12/13・R7.1/17 仙台市）
- 宮城県図書館研修 ストーリーテリング講座（7/13 仙台市）
- 国立国会図書館国際子ども図書館 児童文学連続講座（10/28～10/29 オンライン開催）
- 国立国会図書館 障害者サービス担当職員向け講座（11/12～11/13 オンライン開催）
- 国立国会図書館 レファレンスサービス研修「経済社会情報の調べ方ー応用編ー」（12/5 オンライン開催）
- 国立国会図書館 レファレンス協同データベース事業フォーラム（R7.2/20 オンライン開催）
- 未来の図書館研究所シンポジウム（11/15 オンライン開催）

6. その他（令和6年度）

（1）意見箱の設置

仙台市図書館利用者のニーズの把握に努め、図書館サービスを向上させるため、平成28年10月から「ご意見・ご要望カード」を受け付ける常設の「意見箱」を全館に設置している。

- ・投函件数 165件（市民図書館 46件、広瀬図書館 3件、宮城野図書館 28件、榴岡図書館 5件、若林図書館 8件、太白図書館 47件、泉図書館 28件）

（2）アンケートの実施

① 窓口サービスアンケート（令和6年11月）

仙台市が各庁舎や施設等で毎年一斉に実施しているアンケート調査を、直営館4館で実施した。

- ・集計件数 613件（市民図書館 131件、宮城野図書館 104件、太白図書館 107件、泉図書館 271件）

② 利用者アンケート

図書館利用実態や利用者満足度を把握し、施設運営に反映させ図書館サービスを向上させる基礎資料とするため、利用者向けアンケート調査を実施した。

- 全館（令和6年8～9月）

- ・集計件数 1,104件（市民図書館 75件、宮城野図書館 36件、太白図書館 94件、泉図書館 68件、若林図書館 7件、広瀬図書館 74件、榴岡図書館 11件、分室 95件、移動図書館 233件、サービススポット 4件、インターネット 407件）

- 指定管理館（広瀬・榴岡：令和6年12月、若林：令和7年3月）

- ・集計件数 860件（若林図書館 350件、広瀬図書館 251件、榴岡図書館 259件）

③ 市政モニターアンケート（令和6年7～8月）

本市の市政モニター399人を対象に、図書館の利用状況や図書館に期待することなどを把握し、今後の図書館運営に生かすためのアンケート調査を実施した。

- ・有効回答数 349件

（3）利用者懇談会

図書館利用者から様々な意見を伺い、図書館サービスの向上につなげるため、利用者懇談会を実施した。

○実施日程

- | | | | | | | | |
|-------|----------|-------|--------|--------|---------|-------|---------|
| 市民図書館 | R7.2/8 | 広瀬図書館 | R7.2/5 | 宮城野図書館 | R7.2/18 | 榴岡図書館 | R7.2/14 |
| 太白図書館 | R6.10/18 | 泉図書館 | R7.2/8 | | | | |

III 条 例 等

1. 仙台市図書館条例

昭和37年10月13日

仙台市条例第26号

改正 昭和45年1月条例第1号, 58年3月条例第12号, 63年2月条例第83号(題名改称), 7月条例第116号, 12月条例第132号, 平成2年3月条例第26号, 3年3月条例第26号, 5年3月条例第29号, 6年7月条例第51号, 11年3月条例第24号, 12年3月条例第51号, 16年3月条例第7号, 19年6月条例第48号, 24年3月条例第32号

(設 置)

第1条 図書館法(昭和25年法律第118号)第10条の規定に基づき, 図書館を設置する。(平2, 3・全改)

(名称及び位置)

第2条 図書館の名称及び位置は次のとおりとする。

名 称	位 置
仙 台 市 民 図 書 館	仙台市青葉区春日町2番1号
仙 台 市 榴 岡 図 書 館	仙台市宮城野区榴岡四丁目1番8号
仙 台 市 泉 図 書 館	仙台市泉区泉中央一丁目8番地の6
仙 台 市 宮 城 野 図 書 館	仙台市宮城野区五輪二丁目12番70号
仙 台 市 広 瀬 図 書 館	仙台市青葉区下愛子字観音堂5番地
仙 台 市 若 林 図 書 館	仙台市若林区南小泉一丁目1番1号
仙 台 市 太 白 図 書 館	仙台市太白区長町五丁目3番2号

(昭45, 1・昭58, 3・昭63, 2・昭63, 7・昭63, 12・平2, 3・平3, 3・平5, 3・平6, 7・平11, 3・平12, 3・平24, 3・改正)

(指定管理者)

第3条 教育委員会は, 図書館の管理運営上必要と認めるときは, 地方自治法(昭和22年法律第67号)第244条の2第3項に規定する指定管理者(以下「指定管理者」という。)に図書館の管理を行わせることができる。

(平19, 6・追加)

(指定管理者が行う業務の範囲)

第4条 前条の規定により指定管理者に図書館の管理を行わせる場合に当該指定管理者が行う業務は, 次に掲げる業務とする。

- 1 図書館の事業として教育委員会が図書館ごとに定める事業に関する業務
- 2 図書館の維持管理に関する業務
- 3 前2号に掲げるもののほか, 教育委員会が必要と認める業務

(平19, 6・追加)

(指定管理者が行う管理の基準)

第5条 指定管理者は, この条例及びこの条例に基づく教育委員会規則の定めるところに従い, 適正に図書館の管理を行わなければならない。

(平19, 6・追加)

(図書館協議会)

第6条 図書館法第14条第1項の規定により, 仙台市図書館協議会(以下「協議会」という。)を置く。

2 協議会の委員(以下「委員」という。)の任命の基準は, 図書館法施行規則(昭和25年文部省令第27号)第12条に規定する基準とする。

- 3 委員の定数は, 12人とする。

4 委員の任期は、2年とする。ただし、補欠委員の任期は、前任者の残任期間とする。

(昭63, 2・平2, 3・改正, 平19, 6・旧第3条繰下, 平24, 3・改正)

(委 任)

第7条 この条例の施行に関し必要な事項は、教育委員会が定める。

(平11, 3・旧第4条繰下, 平16, 3・旧第5条繰上, 平19, 6・旧第4条繰下)

附 則

この条例の施行期日は、市長が別に定める。

(昭和37年10月規則第37号で、昭37年10月27日から施行)

附 則 (昭45, 1・改正) 抄

この条例は、昭和45年2月1日から施行する。

附 則 (昭58, 3・改正)

この条例の施行期日は、市長が定める。

(昭和58年4月規則第32号で、昭58年4月30日から施行)

附 則 (昭63, 2・改正)

この条例は、昭和63年3月1日から施行する。

附 則 (昭63, 7・改正)

この条例は、昭和63年7月4日から施行する。

附 則 (昭63, 12・改正) 抄

この条例は、昭和64年4月1日から施行する。

附 則 (平2, 3・改正)

この条例は、平成2年4月1日から施行する。ただし、第2条の表の改正規定（「仙台市宮城野通図書館」を「仙台市榴岡図書館」に改める部分を除く。）の施行期日は、市長が定める。

(平成2年6月規則第56号で、「仙台市泉区市名坂字東裏52番地」を「仙台市泉区七北田字二本柳104番」に改める部分は平成2年7月12日から、
仙台市宮城野図書館の項を加える部分は平成2年7月18日から施行)

附 則 (平3, 3・改正)

この条例の施行期日は、市長が定める。

(平成3年6月規則第51号で、平成3年7月7日から施行)

附 則 (平5, 3・改正)

この条例の施行期日は、市長が定める。

(平成5年8月規則第60号で、平成5年9月28日から施行)

附 則 (平6, 7・改正)

この条例は、平成6年7月16日から施行する。

附 則 (平11, 3・改正)

この条例の施行期日は、市長が定める。

(平成11年6月規則第67号で、平成11年9月1日から施行)

附 則 (平12, 3・改正)

この条例の施行期日は、市長が定める。

(平成12年12月規則第120号で、平成13年1月26日から施行)

附 則 (平16, 3・改正)

この条例は、平成16年4月1日から施行する。

附 則 (平19, 6・改正)

この条例は、平成20年4月1日から施行する。

附 則 (平24, 3・改正)

この条例は、市長が定める日から施行する。ただし、第6条の改正規定は、平成24年4月1日から施行する。

(平成24年8月規則第75号で、平成24年10月2日から施行)

2. 仙台市図書館条例施行規則

昭 和 4 6 年 2 月 1 日

仙台市教育委員会規則第 1 2 号

改正 昭和50年4月教委規則第4号，53年11月教委規則第10号，58年4月教委規則第7号，63年2月教委規則第10号，4月教委規則第21号，平成2年3月教委規則第6号，7月教委規則第16号，3年7月教委規則第12号，5年8月教委規則第16号，6年9月教委規則第9号，11年6月教委規則第12号，12年11月教委規則第19号，16年2月教委規則第2号，27年1月教委規則第1号，27年3月教委規則第4号，28年1月教委規則第1号，29年2月教委規則第1号，令和元年5月教委規則第1号，令和2年3月教委規則第8号

(趣 旨)

第 1 条 この規則は，仙台市図書館条例（昭和37年仙台市条例第26号）の施行に関し必要な事項を定めるものとする。

(昭63，2・平2，3・改正)

(事 業)

第 2 条 図書館は，次に掲げる事業を行う。

- (1) 図書館資料（図書館法（昭和25年法律第118号）第3条第 1 号に規定する図書館資料をいう。以下同じ。）を収集し，整理し，保存して，市民の利用に供すること
- (2) 読書案内及び調査相談に応ずること
- (3) 図書館資料を写真撮影及び複写に供すること
- (4) 読書会，研究会，講演会，映写会，鑑賞会，資料展示会等を開催し，及びその奨励を行うこと
- (5) 移動図書館，分室及びサービススポットの運営を行うこと
- (6) 図書館資料の相互貸借を行うこと
- (7) その他目的達成のため必要なこと

(昭58，4・平2，3・令2，3・改正)

(開館時間)

第 3 条 図書館の開館時間は，次のとおりとする。ただし，仙台市教育委員会（以下「教育委員会」という。）は，必要があると認めるときは，臨時にこれを変更することができる。

区 分	開 館 時 間
仙 台 市 民 図 書 館	午前9時30分から午後8時まで（土曜日，日曜日及び国民の祝日に関する法律（昭和23年法律第178号）に規定する休日（以下「休日」という。）にあっては，午前9時30分から午後6時まで）
仙 台 市 榴 岡 図 書 館 仙 台 市 広 瀬 図 書 館 仙 台 市 若 林 図 書 館	午前9時30分から午後7時まで（土曜日，日曜日及び休日にあっては，午前9時30分から午後6時まで）
仙 台 市 泉 図 書 館 仙 台 市 宮 城 野 図 書 館 仙 台 市 太 白 図 書 館	午前9時30分から午後7時まで（土曜日，日曜日及び休日にあっては，午前9時30分から午後5時まで）

2 分室及びサービススポットの開館時間は，別に定める。

(昭53，11・昭58，4・昭63，2・平2，3・平2，7・平3，7・平5，8・平6，9・平11，6・平12，11・平27，1・平28，1・平29，2・令元，5・令2，3・改正)

(休館日)

第4条 図書館の休館日は、次のとおりとする。ただし、教育委員会が必要と認めるときは、休館日に開館することができる。

- (1) 月曜日（休日に当たる日を除く。）
- (2) 休日の翌日（土曜日、日曜日又は休日に当たる日を除く。）
- (3) 1月から11月までの毎月第4木曜日（休日に当たる日を除く。）
- (4) 12月28日から翌年の1月4日までの日
- (5) その他教育委員会が必要と認める日

2 分室及びサービススポットの休館日は、別に定める。 (平12, 11全改・平16, 2改正・平27, 3・令2, 3・改正)

第5条 削除（昭50, 4）

(入館の制限)

第6条 館長は、図書館を利用する者が管理上支障があると認められるときは、入館を拒絶し、又は退館を命ずることができる。 (平2, 3・改正)

(図書館資料の貸出し)

第7条 図書館資料の貸出しは、個人又は団体で別に定める登録の手続きを経たものに対し行う。 (平2, 3・改正)

第8条 図書館資料の貸出しは、図書館において行うほか、移動図書館、分室、サービススポット等により行う。

(平2, 3・令2, 3・改正改正)

(貸出し等を禁ずる図書館資料)

第9条 図書館資料のうち館長が特に指定したものについては、貸出し、写真撮影又は複写を禁ずることができる。

(昭58, 3・改正)

(転貸の禁止)

第10条 貸出しを受けた図書館資料は、他に転貸してはならない。

(昭58, 4・旧第11条繰上・改正)

(貸出中の図書館資料の返還)

第11条 館長は、必要と認めた場合には、利用者に対し貸出中の図書館資料を返還させることができる。

(昭58, 4・旧第12条繰上・改正)

(未返納者に対する処置)

第12条 館長は、利用者が図書館資料の返納を怠り、又は督促しても返納しない場合には、以後その者に対し貸出しを禁ずることができる。

2 館長は、利用者が図書館資料を紛失又は汚損したときは、現品代納その他の弁償をさせることができる。

(昭58, 4・旧第13条繰上・改正)

(図書館資料の寄贈又は寄託)

第13条 図書館は、図書館資料の寄贈又は寄託を受けることができる。

2 図書館資料の寄託期間は、1年以内とする。ただし、館長が必要があると認めるときは、寄託者と協議の上寄託期間を延長することができる。

(昭63, 2・追加)

(図書館協議会)

第14条 仙台市図書館協議会（以下「協議会」という。）に会長及び副会長それぞれ1名を置く。

2 会長及び副会長は、それぞれ委員の互選とする。

3 会長は、協議会を召集し、会議の議長となる。

4 副会長は、会長を補佐し、会長に事故があるとき又は会長が欠けたときは、その職務を代行する。

(昭58, 4・旧第14条繰上, 昭63, 2・旧第13条繰下・改正)

(会 議)

第15条 協議会の会議は、定例会及び臨時会とする。

- 2 定例会は三月ごとに1回開くものとし、臨時会は会長が必要と認めたときに召集する。
- 3 会議は、委員半数以上の出席がなければ開くことができない。
- 4 会議の議事は、出席委員の過半数で決し、可否同数のときは、会長が決する。

(昭58, 4・旧第15条繰上, 昭63, 2・旧第14条繰下, 平12, 11・改正)

(庶 務)

第16条 協議会の庶務は、市民図書館において処理する。

(昭58, 4・旧第16条繰上・改正, 昭63, 2・旧第15条繰下, 平2, 3・改正)

(委 任)

第17条 この規則の施行について必要な事項は、教育長が定める。

(昭58, 4・旧第17条繰上, 昭63, 2・旧第16条繰下)

附 則

- 1 この規則は、公布の日から施行する。
- 2 次に掲げる規則は、廃止する。
 - (1) 仙台市民図書館規則(昭和37年仙台市教育委員会規則第7号)
 - (2) 仙台市民図書館協議会規則(昭和37年仙台市教育委員会規則第8号。以下「旧規則」という。)
- 3 この規則の施行の際、現に在任する旧規則の規定による協議会の委員長、副委員長及び委員は、この規則の規定による協議会の会長、副会長及び委員とみなす。
- 4 仙台市民図書館の休館日は、第4条の規定にかかわらず、平成13年3月31日までの間は、次のとおりとする。
 - (1) 月曜日(休日に当たる日を除く。)
 - (2) 休日の翌日(日曜日又は休日に当たる場合は、その直後の日曜日又は休日でない日。)
 - (3) 毎月末日

(平12, 11・追加)

附 則 (昭50, 4・改正)

この規則は、昭和50年5月1日から施行する。

附 則 (昭53, 11・改正)

この規則は、公布の日から施行する。

附 則 (昭58, 4・改正)

この規則は、公布の日から施行する。ただし、第3条の表の改正規定は、昭和58年4月30日から施行する。

附 則 (昭63, 2・改正)

(施行期日)

- 1 この規則は、昭和63年3月1日から施行する。

(経過措置)

- 2 泉市の編入の日前に、旧泉市図書館の管理に関する規則(昭和61年泉市教育委員会規則第7号)の規定に基づきなされた手続、処分その他の行為は、改正後の仙台市図書館条例施行規則の相当規定に基づきなされたものとみなす。

附 則 (昭63, 4・改正)

この規則は、公布の日から施行する。

附 則 (平2, 3・改正)

この規則は、平成2年4月1日から施行する。

附 則 (平2, 7・改正)

この規則は、平成2年7月12日から施行する。ただし、仙台市宮城野図書館に係る部分は、同月18日から施行する。

附 則 (平3, 7・改正)

この規則は、平成3年7月7日から施行する。

附 則（平 5， 8 ・改正）

この規則は，平成 5 年 9 月 28 日から施行する。

附 則（平 6， 9 ・改正）

この規則は，平成 6 年 10 月 1 日から施行する。

附 則（平 11， 6 ・改正）

この規則は，平成 11 年 7 月 1 日から施行する。ただし，仙台市太白図書館に係る部分は，同年 9 月 1 日から施行する。

附 則（平 12， 11 ・改正）

この規則は，平成 13 年 1 月 26 日から施行する。ただし，第 3 条の表の改正規定（仙台市榴岡図書館，仙台市泉図書館，仙台市宮城野図書館，仙台市広瀬図書館，仙台市若林図書館及び仙台市太白図書館に係る部分に限る。）並びに第 4 条の改正規定は，同年 4 月 1 日から施行する。

附 則（平 16， 2 ・改正）

この規則は，平成 16 年 4 月 1 日から施行する。

附 則（平 27， 1 ・改正）

この規則は，平成 27 年 4 月 1 日から施行する。

附 則（平 27， 3 ・改正）

この規則は，平成 27 年 4 月 1 日から施行する。

附 則（平 28， 1 ・改正）

この規則は，平成 28 年 4 月 1 日から施行する。

附 則（平 29， 2 ・改正）

この規則は，平成 29 年 4 月 1 日から施行する。

附 則（令元， 5 ・改正）

この規則は，令和元年 7 月 10 日から施行する。

附 則（令 2， 3 ・改正）

この規則は，令和 2 年 4 月 1 日から施行する。

3. 仙台市図書館資料収集方針

(平成28年8月2日市民図書館長決裁)

(目 的)

第1条 この方針は、図書館法（昭和25年法律第118号）に基づく公立図書館として、仙台市図書館条例施行規則（昭和46年2月1日仙台市教育委員会規則第12号）第2条（1）に定める事業を行うため、仙台市図書館（以下「図書館」という。）における資料の収集に関し、必要な事項を定めるものとする。

(基本方針)

第2条 公共図書館の役割及び社会の動向に十分配慮し、児童・青少年・成人・高齢者・障害者等すべての利用者の多種多様な知的要求に応えられるよう、広く市民の文化、教養、調査研究、課題解決、趣味、レクリエーション等に資する資料を収集する。

2 収集に当たっては、「図書館の自由に関する宣言」及び「図書館員の倫理綱領」の精神に則り、特定の政治・宗教・思想等に偏ることなく、自由に公平に偏見なく資料を収集するものとする。

(収集する資料の範囲等)

第3条 収集する資料は、主として国内で発行されている各分野の広範囲なものとし、国外で出版されたものは必要に応じ収集する。

2 収集する資料の種類は次のとおりとする。

(1) 基本図書

(2) 一般図書

(3) 郷土資料・行政資料

(4) 児童図書

(5) 逐次刊行物（新聞・雑誌・その他）

(6) 視聴覚資料（CD・カセットテープ・DVD・ビデオテープ）

(7) 障害者用資料（大活字本・点字図書・さわる絵本・布絵本・拡大写本・マルチメディアデジ図書・音訳資料・その他）

(8) 電子資料・マイクロ資料

(9) その他、地図・図版・パンフレット・絵・軸・フィルムなど、図書館で必要とする資料

(資料収集の方法)

第4条 資料収集にあたっては、購入のほか、寄贈、寄託、保管転換、製作等も必要に応じて活用する。

2 各図書館において資料選定会議を行うほか、仙台市図書館全体の資料収集の適正化を図るため、調整会議を行うものとする。

(資料収集の分担等)

第5条 各図書館における資料収集の概要及び分担については、次のとおりとする。

(1) 仙台市民図書館

すべての市民を対象にした総合的サービスの拠点として、資料を網羅的に収集する。特に基本図書・郷土資料・行政資料の充実に努める。

(2) 仙台市泉図書館・仙台市宮城野図書館・仙台市若林図書館・仙台市太白図書館

主に各区の地域住民を対象にした総合的サービスの窓口として、資料を網羅的に収集する。なお、資料によっては各図書館と分担収集を図る。

(3) 仙台市榴岡図書館・仙台市広瀬図書館

小規模な分館として、一般図書・児童図書・逐次刊行物を中心に、時機を得た資料並びに貸出効率の高い資料の収集に努める。

- 2 分館を除く各図書館の分担収集分野については、別表のとおりとする。なお、必要に応じて図書館間における保管転換を行うものとする。

(資料の除籍)

第6条 図書館における利用が見込まれなくなった資料及び長期間にわたり所在を確認できない資料や回収の困難な資料は除籍し、適正な蔵書構成の維持に努めるものとする。

(細部規定)

第7条 この方針の運用にあたって必要なことは、市民図書館長が別に定める。

附 則

- 1 この方針は、平成28年8月2日から実施する。
- 2 仙台市図書館資料取扱要項（平成8年3月28日市民図書館長決裁）は、廃止する。

別表（第5条第2項関係）

図 書 館	分 担 収 集 分 野
市民図書館	郷土資料 哲学・歴史関係資料 社会科学関係資料 ビジネス支援関係資料 建築・美術関係資料 言語関係資料 東日本大震災関連資料
泉図書館	児童書研究資料 自然科学関係資料 技術工学関係資料 ビジネス支援関係資料 福祉関係資料
宮城野図書館	文学関係資料（文学賞受賞作品・文学全集を含む）
若林図書館	農業・園芸関係資料
太白図書館	健康・医療関係資料

施設位置図



しみん ①市民図書館

郵送

〒980-0821
青葉区春日町2-1
せんだいメディアテーク内
TEL 022-261-1585
FAX 022-213-3524

AV 郵送 朗読

メディアテーク映像音響ライブラリー

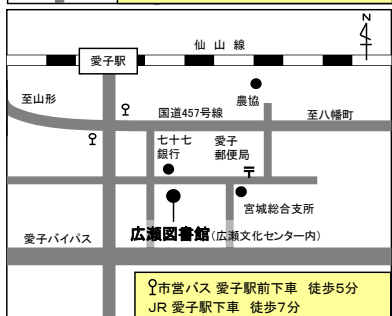

ひろせ ②広瀬図書館

AV

〒989-3125
青葉区下愛子字観音堂5
広瀬文化センター内
TEL 022-392-8421
FAX 022-391-6113

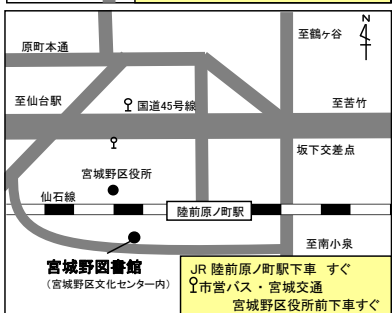

みやぎの ③宮城野図書館

AV 郵送 朗読

〒983-0842
宮城野区五輪2-12-70
宮城野区文化センター内
TEL 022-256-7361
FAX 022-256-7363



つつじがおか ④榴岡図書館

※CD・DVDなど(限定DVD・限定VHSを除く)も、仙台市図書館およびメディアテークから取り寄せて貸出します。(所蔵はしていません。)

〒983-0852
宮城野区榴岡4-1-8
パルシティ仙台4F
TEL 022-295-0880
FAX 022-295-0891



わかばやし ⑤若林図書館

AV 郵送 朗読

〒984-0827
若林区南小泉1-1-1
若林区文化センター内
TEL 022-282-1175
FAX 022-282-1176

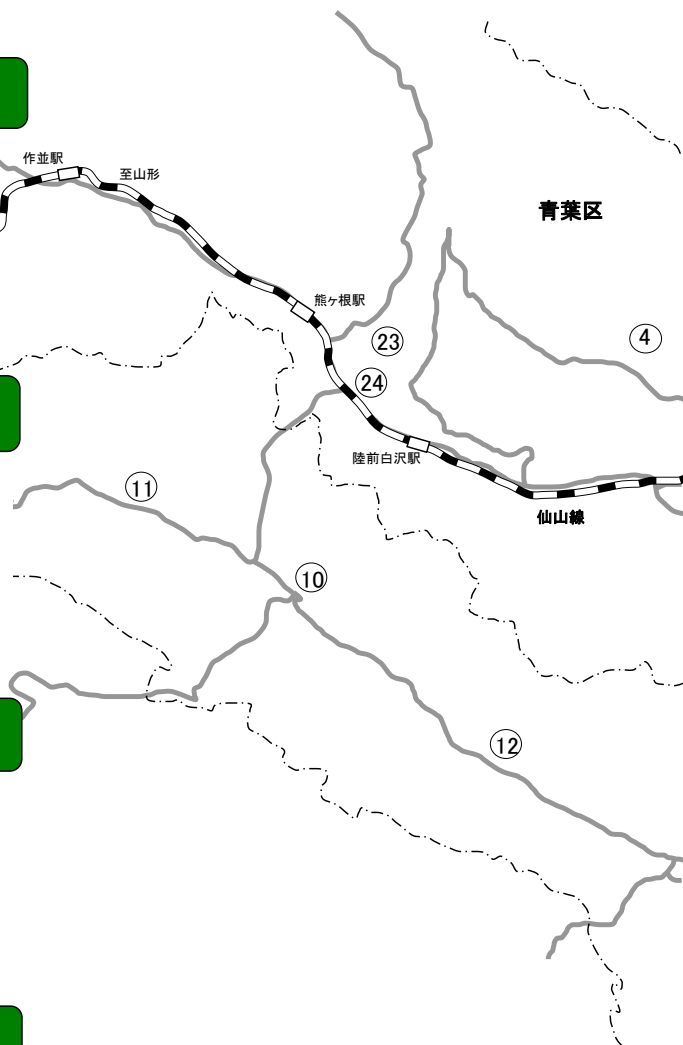

○移動図書館

市内77カ所を2週間に1回巡回
記号(○)内の数字は38頁「移動図書館巡回場所」表の番号
問い合わせ: 市民図書館 TEL 022-261-1585

□分室

記号(□)内の数字は25頁「分室の運営」表の番号
太白区内に1カ所
問い合わせ: 太白図書館 TEL 022-304-2742
泉区内に8カ所
問い合わせ: 泉図書館 TEL 022-375-6161

△サービススポット

記号(△)内の数字は25頁「サービススポットの運営」表の番号
若林区内に1カ所
問い合わせ: 若林図書館 TEL 022-282-1175
太白区内に1カ所
問い合わせ: 太白図書館 TEL 022-304-2742

※詳細につきましては、上記図書館にお問い合わせください。

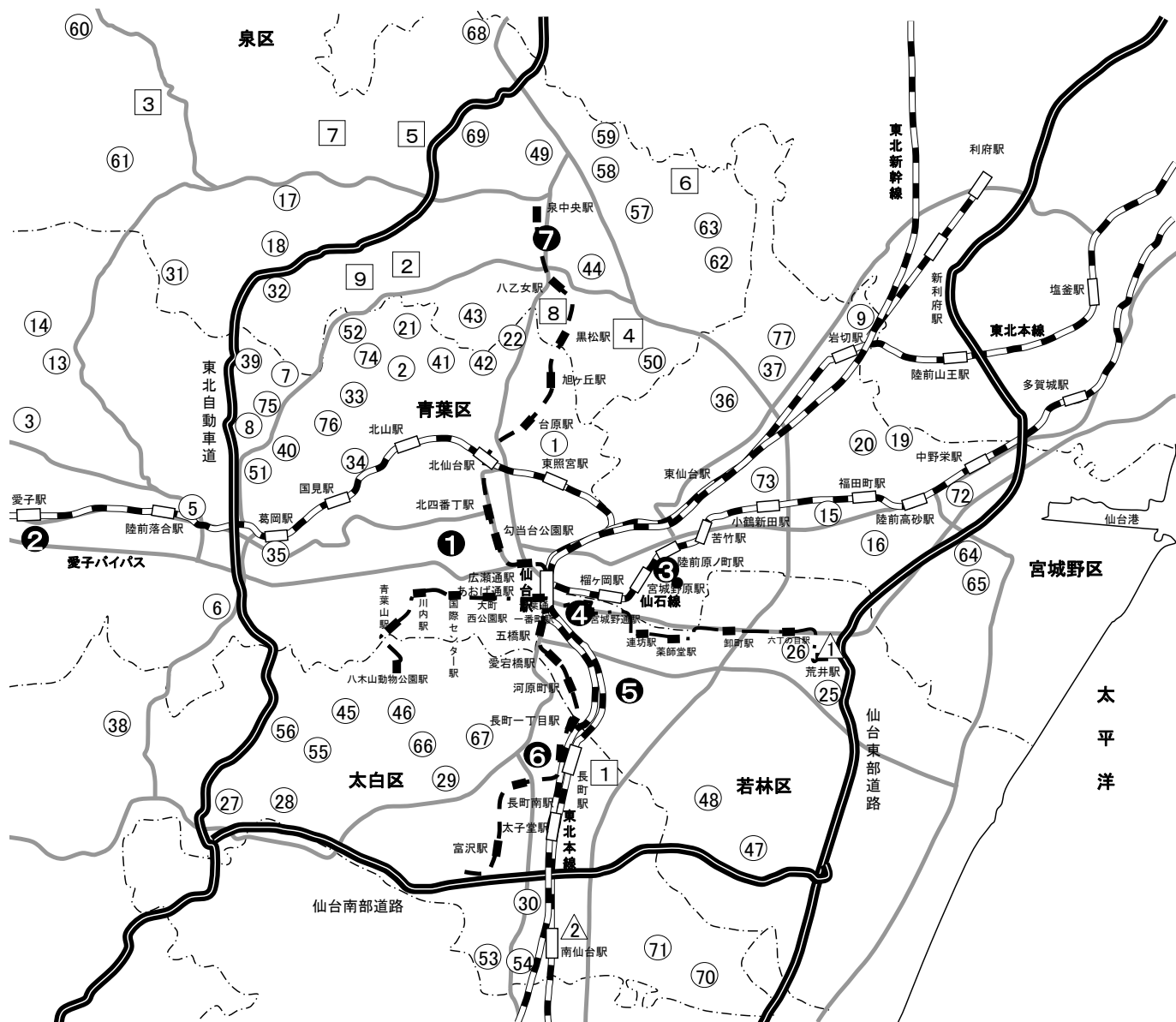

⑥ 太白図書館

A V 郵送 朗読

〒982-0011
太白区長町5-3-2
太白区文化センター内
TEL 022-304-2742
FAX 022-304-2526

⑦ 泉図書館 (こども図書館)

A V 郵送 朗読

〒981-3133
泉区泉中央1-8-6
TEL 022-375-6161
FAX 022-375-6165

A V 視聴覚資料 (CD・DVDなど)

郵送 郵送貸出

朗読 対面朗読

仙台市図書館要覧 (令和7年度)

令和7年11月発行

発行 仙 台 市 民 図 書 館
仙台市青葉区春日町2番1号
〒980-0821 TEL(022)261-1585
FAX(022)213-3524
<https://lib-www.smt.city.sendai.jp/>
